Bague dôme Art Déco en Platine sertie d'un diamant central taille ancienne d'environ 0,40 carat épaulé de diamants taille ancienne - doigt 59,5 poids - brut 4,6 gr - AC -

de la vente CMN - CREDIT MUNICIPAL NANTES - Bijoux - Montres -Maroquinerie -Objets

du lundi 26 mai 2025 a 14h00

32 Place des Lices RENNES (35000)

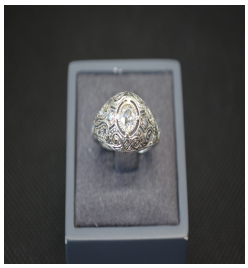

Lot n° 61

Bague dôme Art Déco en Platine sertie d'un diamant central taille ancienne d'environ 0,40 carat épaulé de diamants taille ancienne - doigt 59,5 poids - brut 4,6 gr - AC -