

EQUIPEMENTS AGRICOLES - STOCK - OUTILLAGE

RUE DE LA FRICHE AUX MOINES

À LE CROUAIS (35290)

Le Mercredi 18 Mars 2026

A 10H00



Lot n° 1

Visseuse MAKITA DHP 886, 1 chargeur sans accu, Visseuse à choc DTD 854, 1 accu, 1 chargeur dans son coffret Mise à prix : 50€



Lot n° 2

Visseuse MAKITA DTF482, 2 accus, 1 chargeur dans son coffret Mise à prix : 30€



Lot n° 3

Visseuse MAKITA DHP481, 2 accus, 1 chargeur dans son coffret Mise à prix : 30€



Lot n° 4

Meuleuse MAKITA diamètre 125, 1 accu, 1 chargeur Mise à prix : 30€



Lot n° 5

Visseuse BOSCH Professionnal GSR14,4, 2 accus, 1 chargeur dans son coffret Mise à prix : 40€



Lot n° 6

Visseuse BOSCH GSR14, Professionnal, 2 accus, 1 chargeur Mise à prix : 40€



Lot n° 7

Boulonneuse à choc BOSCH, 2 accus, 1 chargeur (embout à revoir) Mise à prix : 30€



Lot n° 8

Boulonneuse à choc BOSCH, 2 accus, 1 chargeur Mise à prix : 30€



Lot n° 9

Boulonneuse à choc BOSCH, 1 accu, 1 chargeur, Visseuse à choc BOSCH, (état?) Mise à prix : 50€



Lot n° 10

Visseuse à choc MAKITA 6935FB, 1 accu, 1 chargeur dans son coffret Mise à prix : 30€



Lot n° 11

Visseuse à choc MAKITA 6935FB, 1 accu, 1 chargeur dans son coffret Mise à prix : 30€



Lot n° 12

Perceuse MAKITA HR2470 filaire dans son coffret Mise à prix : 30€



Lot n° 13

Marteau perfo BOSCH GDH2-28BFV filaire dans son coffret Mise à prix : 30€



Lot n° 14

Perceuse BOSCH GSB 21-2RE filaire dans son coffret Mise à prix : 30€



Lot n° 15

Perceuse BOSCH GSB 19-2RE filaire dans son coffret Mise à prix : 30€



Lot n° 16

Meuleuse BOSCH GWS 22-230H Professionnal filaire dans sa boîte d'origine Mise à prix : 30€



Lot n° 17

Meuleuse BOSCH WGS 24-230LVI Professionnal filaire Mise à prix : 30€



Lot n° 18

Ponceuse FLEX L1202 filaire Mise à prix : 30€



Lot n° 19

Scie sabre MAKITA JR3051P filaire dans son coffret Mise à prix : 30€



Lot n° 20

Meuleuse MAKITA GA5040R diamètre 125 filaire Mini ponceuse MAKITA 9032 filaire Mise à prix : 30€



Lot n° 21

Meuleuse BOSCH GWS1000 Professionnal filaire dans son coffret Mise à prix : 30€



Lot n° 22

Meuleuse BOSCH GWS11-125 filaire dans son coffret Mise à prix : 30€



Lot n° 23

2 Meuleuses HITACHI G13SB3 filaires Mise à prix : 50€



Lot n° 24

Scie sabre BOSCH GSA800PE filaire dans son coffret Mise à prix : 30€



Lot n° 25

Ensemble de matériels: 2 Scies sauteuses BOSCH filaires, Marteau perfo BOSCH, Décapeur thermique PEUGEOT, Perceuse MAKITA Mise à prix : 100€



Lot n° 26

4 Agrafeuses pneumatiques pour grillage, en métal Mise à prix : 80€



Lot n° 27

Chargeur GYS CA90 automatique Mise à prix : 20€



Lot n° 28

Lunette de chantier SLOM STN 01 Mise à prix : 30€



Lot n° 29

Poste à souder à l'arc GYS Inverter 131P 220V dans son coffret Mise à prix : 80€



Lot n° 30

Riveteuse pneumatique FAR RAC 171 Mise à prix : 30€



Lot n° 31

Pince à riveter pneumatique Mise à prix : 30€



Lot n° 32

2 Pesons mécaniques Mise à prix : 30€



Lot n° 33

3 Petits chalumeaux, Pistolet à colle, Fer à souder, Pistolet bi-composant, Coupe-tubes VIRAX Mise à prix : 100€



Lot n° 34

2 Coffrets de scie cloches VACO Mise à prix : 60€



Lot n° 35

4 Coffrets MAGNUSSON incomplets, 2 Boîtes de douilles, Coffret EXPERT incomplet, Coffret d'embouts, Coffret de tournevis HASICY, Caisse de clés plates, Caisse de brosses métalliques, Boîtes d'embouts Mise à prix : 120€



Lot n° 36

Rapporteur d'angle, 3 Pieds à coulisses, Trusquin, Pointeaux, Clés plates 2 Cliquets, Tournevis à frapper, Petit arrache roulement FACOM, Tournevis, 2 Compas, Equerre Mise à prix : 80€



Lot n° 36.1

Coffret anémomètre à main RICHARD avec sa notice Mise à prix : 50€



Lot n° 37

Lot de forets, tarauds, alésoirs Mise à prix : 30€



Lot n° 38

4 Enrouleurs, 1 Allonge Mise à prix : 50€



Lot n° 39

2 Lasers HILTI (état?) Mise à prix : 100€



Lot n° 40

5 Tire-fort à chaîne 250kg, 3 Treuils, Elingue, Etou Mise à prix : 400€



Lot n° 41

Chargeur HITACHI UC 18YGL2 Mise à prix : 20€



Lot n° 42

Visseuse BOSCH, 1 accu, 1 chargeur Mise à prix : 30€



Lot n° 43

Poste à souder SAF, n°69799, modèle : NFA85013 (modèle ancien) 3 Casques de soudeurs et 1 torche Mise à prix : 100€



Lot n° 44

Poste oxyacétylène sur chariot NEVAX Mise à prix : 80€



Lot n° 45

Perceuse à colonne PROMAC Mise à prix : 120€



Lot n° 46

Nettoyeur haute pression KARCHER HD1000SEI, modèle ancien Mise à prix : 70€



Lot n° 47

Compresseur, modèle ancien sans marque apparente (pas d'alimenttion électrique) Mise à prix : 70€



Lot n° 48

Débrousailleuse thermique STIHL FS80R avec 1 jerrican Mise à prix : 30€



Lot n° 49

Tondeuse à gazon thermique JOHN DEERE, modèle ancien avec son jerrican Mise à prix : 20€



Lot n° 50

3 Machines à coudre SINGER SMART II dans leur carton Mise à prix : 120€



Lot n° 51

Transpalette 2500kg Mise à prix : 100€



Lot n° 52

Transpalette 2500kg Mise à prix : 100€



Lot n° 53

Transpalette 2500kg Mise à prix : 100€



Lot n° 54

Transpalette MANULEVAGE Mise à prix : 120€



Lot n° 55

Balayeuse manuelle KARCHER (ancienne) Mise à prix : 10€



Lot n° 55.1

Aspirateur industriel KARCHER WD6P Mise à prix : 30€



Lot n° 56

Diable, Chariot ancien Mise à prix : 30€



Lot n° 57

3 Servantes à rouleaux, Dorsale, Chariot à roulettes Mise à prix : 50€



Lot n° 58

Bascule de précision 500kg Type DR, modèle ancien, sur un chariot Mise à prix : 50€



Lot n° 59

Matériels pour pièces: visseuses, visseuses à choc, popeuse électrique, perceuses filaires, meuleuses..., 15 Chargeurs, 3 Lampes halogènes Mise à prix : 30€



Lot n° 60

Caisse à roulettes garnie d'outils à main, clé croix, tire-fort à câble, sangles, seringues, Caisse métal galva garnie 3 tire-forts à câbles, 1 tire-fort à chaînes Mise à prix : 80€



Lot n° 61

7 Harnais de sécurité avec stop-chute. Charge à l'adjudicataire de vérifier la conformité du matériel avec la législation en vigueur Mise à prix : 70€



Lot n° 62

Caisses garnies de 3 multimètres, disques abrasifs, chasse-goupilles, fer à souder, clés allen , pinces à dénuder, forets Sur 1 palette. Mise à prix : 100€



Lot n° 63

6 Coupe-boulons, 1 poulie, 5 serre-joints, 1 pied de biche, 5 niveaux, 1 égoïne, 2 pinces coupe-tubes, 2 pompes à silicone 1 pompe à graisse, 1 caisse à outils garnie de pinces, limes, tournevis, 1 grignoteuse manuelle, 3 sacoches, 2 équerres. Emporte-pièces, Sur 1 palette. Mise à prix : 100€



Lot n° 64

Dans 4 caisses métalliques dont 3 FACOM: pinces multi-prises, cisailles, clés plates, pinces à dénuder, marteaux, pinces coupe-tubes, limes, douilles, limes, pince étau, clés à pipe. Sur 1 palette. Mise à prix : 100€



Lot n° 65

Dans 4 caisses (3 métal et 1 plastique): pinces coupe-tubes, clés plates, marteau, équerre, tenaille, clés allen, pince à bec, 1 niveau, 1 pince à cercler, 1 pince multi-prises. Sur 1 palette. Mise à prix : 100€



Lot n° 66

Maillet, lime, pince, douilles, équerre, pince à circlips, boîtes d'embouts, clés plates, clés à pipe, tournevis. Sur 1 palette. Mise à prix : 100€

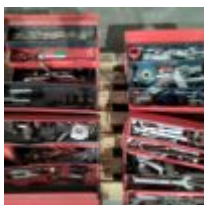

Lot n° 67

4 Caisses métalliques dont 3 FACOM garnies de douilles, pinces multi-prises, équerres, forets, pince-étau, clés à pipe, clés allen, clés à griffes, marteau, cutter. Sur une palette. Mise à prix : 100€



Lot n° 68

Echelle alu COGNET Mise à prix : 50€





Lot n° 69

Echelle alu COGNET Mise à prix : 30€



Lot n° 70

Escabeau HELVAL, Escabeau TUBESCA incomplet Mise à prix : 50€



Lot n° 71

Echelle double CENTAURE Mise à prix : 50€



Lot n° 72

5 Brins d'échelle, Echelle galva Mise à prix : 60€



Lot n° 73

Echelle triple TUBESCA Mise à prix : 50€



Lot n° 74

6 Tréteaux métalliques Mise à prix : 60€





Lot n° 75

2 Paires d'échasses en alu Mise à prix : 60€



Lot n° 76

2 Tables sur roulettes, 1 Servante Mise à prix : 50€



Lot n° 77

3 Tables sur roulettes, 1 Servante Mise à prix : 50€



Lot n° 78

Etabli métal avec 3 lampadaires, Armoire métal à 2 portes coulissantes (photo non contractuelle, à l'arrière plan) Mise à prix : 60€



Lot n° 79

Etabli métal, Etabli 1 tiroir et étagère garnie de disjoncteurs, Fournitures diverses Mise à prix : 80€



Lot n° 79.1

8 Tables hautes métal, 2 Tréteaux métalliques, Table métal Mise à prix : 100€



Lot n° 80

Soudeuse par points et son bac à eau ARO M18 Type : N323 N°YR236122 Mise à prix : 150€



Lot n° 81

Compresseur COMPAIR CYCLON 215, n°F163/2471 de 2020 (nombre d'heures non communiqué), Cuve galva, Assécheur d'air COMPAIR BLIZZARD Mise à prix : 400€



Lot n° 82

Scie à ruban MI VA Modèle : MP315C50 N°19138 de 2002 Mise à prix : 400€



Lot n° 82.2

Dévidoir à air TRICOFLEX Mise à prix : 20€



Lot n° 83

Perceuse sur colonne ADAM Type : MC32R N°3/79/10/04 avec meuble à tiroirs garni de forets. Mise à prix : 150€



Lot n° 84

Touret à meuler à bandes PROMAC Modèle : 321B Mise à prix : 40€



Lot n° 84.1

6 Serre-joints Mise à prix : 40€



Lot n° 85

Touret à meuler MAPE, modèle ancien Mise à prix : 40€



Lot n° 86

Tronçonneuse avec 2 chemins de roulement TYRO, modèle ancien (1989, type TPI 8.5P)
Mise à prix : 200€



Lot n° 87

Poinçonneuse AMADA Europe 245 à commande numérique logiciel DOCTEUR ABE (2 clés usb) N°245 148 du 23/01/2002 Armoire garnie de poinçons et pièces détachées. Mise à prix : 10 000€



Lot n° 88

Cisaille BRG PROMECAM, n°3100-Z6 Mise à prix : 2500€



Lot n° 89

Presse plieuse PROMECAM, n°RG 50 25, modèle ancien avec 4 tables garnies de poinçons et V Mise à prix : 1500€





Lot n° 90

Cisaille WARNER FRANCE Type : CWS01D7, modèle ancien Déclarée à mettre aux normes (non utilisée) Mise à prix : 300€



Lot n° 91

Chariot STILL RX70-35 gaz de 2013 avec fourche et accessoire dévidoir à tapis 8 625 heures environ Fuite liquide de refroidissement Mise à prix : 4000€



Lot n° 91.1

- FIAT



Lot n° 91.3

- PEUGEOT



Lot n° 91.4

MASTER - RENAULT



Lot n° 92

REMORQUE - IFOR WILL



Lot n° 93

REMORQUE PLATEAU TA - HAPERT



Lot n° 94

REMORQUE - DEFICO



Lot n° 95

2 Racks, 4 échelles, 55 lisses avec stock de tôles, chutes de tôles, Benne Mise à prix :



Lot n° 96

Pompe BIG DUTCHMAN réf 250 avec 2 cartouches (neuve) Mise à prix ; 400€



Lot n° 97

Pompe BIG DUTCHMAN occasion (manque cartouche et filtre) Mise à prix : 100€



Lot n° 98

4 Moteurs électriques guitares BIG DUTCHMAN Mise à prix : 300€





Lot n° 99

Environ 31 Ventilateurs à suspendre blancs réf PV600 - 250V sur une palette Mise à prix : 300€



Lot n° 100

Corps de vis galva pour sortie silo avec spire acier Mise à prix : 100€



Lot n° 101

Une palette garnie de tuyaux PVC avec 2 échelles galva - 1 palette de grilles galva avec 5 portes, 3 sorties de silo en fibre, manchons en PVC, éléments galvanisés pour tapis, environ 25 tourets de câbles GALVA, petit rouleau de convoyeur PVC, palette de grillage, supports métal avec divers profilés Mise à prix : 100€



Lot n° 102

Table sur roulettes plateau bois, Desserte métal bleu. Sur portant métal, profilés GALVA et alu, éléments de pipettes et abreuvoirs pour poulaillers, 2 machines fabrication maison, dérouleur de tapis PVC, chutes de tôles galva Mise à prix : 100€



Lot n° 103

Sur 5 palettes : rallonges électriques, guirlandes d'éclairage pour poulaillers, 5 armoires électriques, tuyaux d'air Mise à prix : 200€



Lot n° 104

Lot de bandes transporteuses, différents modèles, environ 6 couronnes et chutes Mise à prix : 400€



Lot n° 105

Sur les racks, éléments de profilés galva et alu et divers palettes garnies de grillages, 3 moteurs électriques, divers éléments de convoyeurs, chutes de bandes caoutchouc Mise à prix : 200€



Lot n° 106

21 Travées de racks forte charge Mise à prix : 1800€



Lot n° 107

2 Racks galva fabrication artisanale Mise à prix : 40€



Lot n° 108

Plateforme longueur 6 x 3 m avec escalier et 4 travées d'étagères galva Attention au démontage : obligation de wagos ou dominos, ne pas couper les câbles électriques Mise à prix : 250€



Lot n° 109

3 Racks porte-tubes avec son contenant, Divers profilés, 3 Etagères galva garnies de raccord PVC, colliers de serrage, vannes, tiges filetées, tendeurs de câbles, chevilles, boulonnerie, 2 Chariots avec visserie, 6 Box garnis de grillages, 2 Postes à souder anciens Mise à prix : 100€



Lot n° 109.1

Benne récupération métal Mise à prix : 150€



Lot n° 110

Table avec étau (3m x 1m) Mise à prix : 80€



Lot n° 111

Marbre métallique (3m x 1,5m) Mise à prix : 100€



Lot n° 112

Chariot sur roulettes comprenant boulonnerie, tiges filetées, plan de travail avec étagères, armoire garnie de visserie, meuble à tiroir (accidenté) garni de visserie Mise à prix : 100€



Lot n° 113

2 Etagères garnies de pièces détachées, 1 desserte sur roulettes métal rouge, 3 brouettes, box galva Mise à prix : 80€



Lot n° 114

Petite rouleuse à tôles Mise à prix : 200€



Lot n° 115

4 Coffrets électriques (dont 1 état?) Mise à prix : 100€



Lot n° 116

Important stock électrique dont LEGRAND, MOELLER, SCHNEIDER, BIG DUTCHMAN sur environ 10 palettes : interrupteurs, boîtes de dérivation, disjoncteurs, prises, réglettes cuivre, 2 coffrets électriques, arrêts d'urgence, chariot dérouleur de câble, supports de chemin de câbles Mise à prix : 500€



Lot n° 117

Environ 94 Palettes Mise à prix : 100€



Lot n° 118

Casier métal à 10 tiroirs garnis d'accessoires électriques, wagos, gosses, serre-câbles, fixations, interrupteurs, disjoncteurs, visserie... (accidents sur les 3 premiers tiroirs) Mise à prix : 100€



Lot n° 119

Dans le bungalow : - Bureau plateau stratifié façon bois - Fauteuil dactylo - Chaise visiteur - 5 Chaises pliantes - Bureau métal - Armoire métal - Armoire à portes coulissantes - Casier métal à 4 tiroirs - Imprimante BROTHER DCP J5620 - Poste téléphonique MITEL - Ecran HANNZ - Réfrigérateur SIDEX - Consommables pour plasma et poste et souder - Papeterie Mise à prix : 100€



Lot n° 120

Bungalow d'atelier formant bureau, partie haute vitrée 5x3m environ Mise à prix : 500€



Lot n° 121

2 Echafaudages roulants anciens avec 5 supports galva Mise à prix : 300€



Lot n° 121.1

Contenu de la mezzanine : mangeoires de démonstration, stand démonté (état?), éléments d'échafaudage, 2 lots de barres de tubes inox, armoire métallique, bureau démonté, 3 cages à ragondins Mise à prix : 100€



Lot n° 122

Important stock de pièces détachées : environ 26 moteurs électriques, éclairages, néons, fixations, coffrets électriques, rouleaux d'entraînement, supports métal, couronnes de fil de fer... Mise à prix : 500€



Lot n° 123

Stock de pièces détachées : entraînements, poulies à rainures, poulies crantées, chaînes, galets, arbres de transmission, pignons acier et ertalène, visserie, boulonnerie, roulements, courroies, goupilles, graisse, silicone, chevilles, chaînes d'alimentation, tambours, tambours d'entraînement, treuils, fixations Mise à prix : 500€



Lot n° 124

2 Etagères métal garnies de chutes de métal, cheneaux, balais, pelles, pignons d'entraînement, chaînes, visserie, Desserte à roulettes bleue, Prototype auge en galva Mise à prix : 100€



Lot n° 125

Lave-linge JEKEN Mise à prix : 30€



Lot n° 126

Palette de produits de litière universelle : environ 35 sacs Mise à prix : 200€



Lot n° 127

Palette de sacs AKDOLIT Magno-Dol CM 2 LEVEL BLUE Mise à prix : 400€



Lot n° 128

2 Big bag d'aliment minéral pour bovins Mise à prix : 400€



Lot n° 129

Big bag d'aliment minéral pour bovins Mise à prix : 200€



Lot n° 130

Cuve PROPYMILK Plus aliments Mise à prix : 300€



Lot n° 131

2 Bidons de 200L de spray pour désinfection et soin des trayons ANIMAL HEALTH IO SPRAY Mise à prix : 300€



Lot n° 132

Bidon de vinaigre de cidre Mise à prix : 50€



Lot n° 133

Palette de 30 sacs environ de CARBONATE 100/500 BRUT Mise à prix : 200€



Lot n° 134

Palette de 15 sacs environ d'aliment minéral destiné aux bovins Mise à prix : 100€



Lot n° 135

Palette de 8 sacs environ d'aliment minéral diététique pour ruminants, Sac FUTURSTAR MAGNUM Mise à prix : 80€



Lot n° 136

Palette de 16 sacs de 25kg de POWDER ADVANCE LITHOTHAMN Mise à prix : 100€



Lot n° 137

Palette de 40 sacs d'argile LAFASURE (farine pour fabrication d'aliments pour animaux) Mise à prix : 80€



Lot n° 138

Palette de 48 sacs de magnésium oxydé TIMAB Mise à prix : 300€



Lot n° 139

Palette de 48 sacs de magnésium oxydé TIMAB Mise à prix : 300€



Lot n° 140

Palette de 48 sacs de magnésium oxydé TIMAB Mise à prix : 300€



Lot n° 141

7 Sacs de kaolin sialite A (argile kaolinique pour l'alimentation animale) Mise à prix : 50€



Lot n° 142

Palette de 20 sacs environ de VIESTAR TARIE MIN MICRO-SEM (aliment minéral pour vaches taries) Mise à prix : 100€



Lot n° 143

Palette de 30 sacs environ de VIESTAR UREE - MICRO-SEM (aliment complémentaire destiné aux bovins) Mise à prix : 150€



Lot n° 144

Palette de 48 sacs de magnésium oxydé TIMAB Mise à prix : 200€



Lot n° 145

Palette de 40 sacs d'argile LAFASURE (farine pour fabrication d'aliments pour animaux) Mise à prix : 80€



Lot n° 146

6 Bidons de désinfectants pour mamelles MEPA IO SPRAY PLUS B Mise à prix : 80€



Lot n° 147

2 Filets 12 x 15m PROSILO Mise à prix : 100€



Lot n° 148

13 Bassines de PHYTOZEN 15kg Mise à prix : 100€



Lot n° 149

Environ 15 Sacs d'ARGILE LAFASURE Mise à prix : 50€



Lot n° 150

Environ 15 sacs de VIESTAR 450 Microsun Mise à prix : 100€



Lot n° 151

6 Seaux de DIFAGRI GRIVAL GR, 5 Seaux de DIFAGRI TONILISAT (Aliment complémentaire minéral) Mise à prix : 50€



Lot n° 152

6 Sacs de DIFRAGI Solu MG K pour bovins et caprins, 9 Sacs AKBOLIT MAGNO FILT, 20 Sacs environ de DIFALRGI LACMAD 100 (aliment minéral) Mise à prix : 200€



Lot n° 153

Environ 25 Sacs d'aliments pour lapins granulés DARWIN Mise à prix : 200€



Lot n° 154

41 Sacs environ d'aliments croissance granulés poulets et poulettes DARWIN Mise à prix : 350€



Lot n° 155

6 Sacs de maïs DARWIN (20kg), 6 Sacs d'aliments poussins DARWIN Mise à prix : 50€



Lot n° 156

2 Sacs de lessive ARIEL Professionnel et GAMA Formula Pro + (13 kg et 15 kg) Mise à prix : 50€



Lot n° 157

7 Sacs de pastilles de sel AXAL Mise à prix : 50€



Lot n° 158

2 Sacs de NUTRI-ATX et 1 sac de NITRI VIT C Mise à prix : 30€



Lot n° 159

6 Sacs de EXCEL MASH aliment pour génisses, 9 Sacs de sel extra-fin, 3 Sacs Sodium bicarbonate de soude, 4 Sacs de VIAT FAX aliment minéral, 10 Sacs environ de LACMAD 100 Mise à prix : 200€



Lot n° 160

3 Rouleaux de filets, 16 Bobines de ficelle pour round ballers Mise à prix : 100€



Lot n° 161

61 Bobines de ficelle POLYPROPYLENE SICAR pour round ballers Mise à prix : 150€



Lot n° 162

17 Rouleaux de filet DAUNET 3500 x 123 pour round ballers Mise à prix : 350€



Lot n° 163

8 Sacs de Nitri AT X (aliment minéral pour ruminants) Mise à prix : 80€



Lot n° 164

4 Bidons de Turboshield Activator et Base ECOLAB , 1 Bidon de R PEROX Plus ROUEIL désinfection circuit d'eau, 1 Bidon de Cynergy Foam Base CID LINES, 1 Bidon d'Hydra Iode liquide, 1 Bidon d'Hydra Iode Epais (désinfection après traite) Mise à prix : 80€



Lot n° 165

4 Bidons de CID LINES BLUEGARD Spray, 1 Bidon MEPA BARRIER D, 1 Bidon CAP PURPLE (désinfection après-traité) Mise à prix : 80€



Lot n° 166

10 Bidons d'ACID ACTIV, Carton de 2 bidons x10L de PLATINUM (BASE) Mise à prix : 100€



Lot n° 167

2 Bidons KENODIN Film (traitement trayons) Mise à prix : 50€



Lot n° 168

9 Bidons JUSTE L'ESSENTIEL L'ACIDE Ekocid Mise à prix : 80€



Lot n° 169

18 Bidons de MIDA CHRIOX 5 Mise à prix : 150€



Lot n° 170

7 Bidons ECOLAB FilmUtile Dip Plus (désinfectant) Mise à prix : 70€



Lot n° 171

2 Bidons d'HYDRA IODE liquide (désinfectant), 1 Bidon Hydranet avant traite, 2 Bidons Easy Mousse, 2 Bidons d'Hydranet Mise à prix : 70€



Lot n° 172

13 Bidons AGRIVET Mida CHRIOX 5 Mise à prix : 120€



Lot n° 173

10 Bidons de BASE ACTIV (hygiène matériel et robot de traite), 2 Bidons IODINE FOAM, 3 Bidons de Lacti Easy Mise à prix : 150€



Lot n° 174

3 Bidons de Lacti Easy, 1 Bidon Easy Mouss, 1 Bidon G5F, 1 Bidon KENOSTART Mise à prix : 60€



Lot n° 175

8 Bidons CHLYDRA EP 12, 5 Bidons HYDRA6000 Mise à prix : 130€



Lot n° 176

7 Bidons de R PEROXY (traitement de l'eau) ROUEIL Mise à prix : 70€



Lot n° 177

6 Bidons de MIDA CHRIOX Robot Brush Mise à prix : 120€



Lot n° 178

Environ 17 Sacs de 20 kg d'aliments pour chien Nutri dog vitalité Mise à prix : 150€



Lot n° 179

3 Bidons MEPA Barrier D, 6 Bidons MEPA Wash, 2 Bidons de KENOPURE, 2 Bidons PEDILINE Pro Mise à prix : 130€



Lot n° 180

10 Bidons de CYNERGY'DIP CIDLINE, 1 Bidon Alcalin concentré, 1 Bidon d'acide concentré, 1 Grand Bidon d'extrait de javel DETERQUAT, 2 Petits d'extrait de javel CL12.6 Mise à prix : 150€



Lot n° 181

Environ 50 bobines d'ouate différents modèles LUCART Mise à prix : 100€



Lot n° 182

6 Pelles Mise à prix :



Lot n° 183

Stock de produits neufs destinés aux exploitations : Sur 3 étagères : 40 paires de bottes, 18 Boîtes isolateurs Easy Drill EDX, 12 Bobines de fil de clôture, 9 Sachets d'isolateurs poteaux acier, 16 Bobines de fil TOPLINE Ultra, 12 Bobines de ouate, 7 Boîtes ENERLYTE Plus, 8 Seaux d'aliments REHYDRAVO galet, 6 Sachets de poudres, 8 Bombes de BLUSPRAY, Balance 30kg KERBL, 6 Pelles repousse fourrage, AGRIVET, 6 Bouteilles de Kerbamin35, 4 Seaux VITA C+ aliment complémentaire, 11 Boîtes de pommade VETEBIOL, 23 VENTILE, 10 Sachets de MILKRTITE Interplus, 11 Sachets de manchons caoutchouc pour trayons FULLWOOD PACKO Mise à prix : 400€



Lot n° 184

Stock de produits neufs : 2 Bidons d'Hydrapig Liquide, 1 Carton de talonnettes, 11 Boîtes de tétines à veau, 5 Seaux de bracelets de couleurs, 4 Sachets de manchons MILK RITE, 5 Seaux de manchons, 3 Couronnes de tuyaux caoutchouc, 2 Barrières galva, 4 Pompes manuelles, 6 Pelles galva, 5 Longes, 16 Bôîtes de bracelets de couleurs, 12 Sachets de boucles, 11 Pelles plastique, 5 Fourches sans manche, 11 Rabots repousse-fourrage, 5 Bidons d'huile de machines à traire ROUEIL, 1 Bidon en 30, 2 Cartons de graisse multi-usages entamés, 1 Bidon de liquide de refroidissement en 20l, 4 Bidons de lave-glace en 20l, 1 Carton d'huile de chaîne de tronçonneuse, 6 Bidons de détergent pour pulvérisateur agricole, 2 Bidons d'huile moteur HDX 15W40, 1 Bidon de 25l d'huile de chaîne, 22 Manches en bois, 7 Bassines rouges et 4 Bassines bleues, 1 Pulvérisateur, Rabot manuel Mise à prix : 250€



Lot n° 185

Stock de produits neufs : 3 Boîtes de kit complet- fil, 3 Boîtes PROTECTA de piège écologique guêpes et frelons, 11 bouteilles PROTECTA guêpes et frelons, 3 Cartons d'insecticide pour diffuseurs automatiques, 9 rouleaux d'attrape-mouches, 4 Bidons de DELTA-TECH C DELTA METHRINE, 10 Pistolets doseurs DELAVAL, 4 Seaux d'insecticide larvicide ARMOSA MAGGOTS Cyromazine 2% 10kg, 3 Seaux de 5kg, 4 Bombes d'insecticides MUSCAD, 5 Bidons ROUEIL renove-toitures (3 en 20L et 2 en 5L), 2 Seaux de lessive DERMAPERFECT, 16 Sacs de lessive désinfectante pour lavettes, 3 Abreuvoirs, 1 Goulotte à big bag, 1 Peson dynamométrique Mise à prix : 150€



Lot n° 186

Stock de produits neufs : 1 Bidon de MEPA Iospray Plus D (désinfectant), 1 Bidon de BLUECARD Spray, 27 boîtes de gants à usage unique VETbasic, 10 Boîtes de gants d'examen NITRIL, 31 Boîtes de gants latex FEBRA PURPLE LC, 3 Cartons de manchons de filtration du lait, 17 paquets de lavettes de trayons Uderro Clean KERBL, 4 boîtes de licols, 1 ecorneur à gaz Gasbuddex KERBL, 3 Boîtes KERBL Bucket Guard (sécurité anti-, 16 sachets de 6 paires de gants de travail KERON, 20 Abreuvois hygiéniques + paire de gants, 12 Sachets d'alimente complémentaire diététique BENFITIL Plus, 1 Bidon de désinfectant DUO MIX BASE, 5 Rouleaux d'adhésif agricole, Lot de rouleaux de ouate, Désinfecteur PLUS ZAP, Seau KERBL à lait pour installation de traite, 3 Boîtes d'aliments diététiques BOVIKALC, 3 Bassines, 12 Marqueurs TPMARKERS, 4 Cartons de lavettes, projecteur EPISTAR 6 Pluviomètres, Lève-vache KERBL, 7 Pelles à aliments en alu, 2 Entraves de flans en inox, 2 Ecroneurs à gaz ARKOS, 6 Sangles, 1 Couverture pour veau, Bâche Mise à prix : 250€



Lot n° 187

Stock de produits neufs : 2 Sacs de lessive GAMA Professionnel 15 kg, 13 Bidons de lessive ECOLAB TOPWASH Professionnal, 3 Bidons GAMA Professionnal 5l, 2 bidons de liquide de ronçage eau douce, 3 Bidons de savon der Dermogel microbille, 1 Carton de bidons de film protecteur anticorrosion VETANEX, 2 Cartons de capsules de lessive FAIRY, 6 Sachets de capsules de lessive SKIP, 6 Bidons ECOLAB Détergent multi-surface, P3 MANO SUPER, 2 Cartons de 3 bidons de MR PROPRRE Multi-usage, 3 Bidons de 10l de concentré liquide INTRACARE, 4 Bidons de nettoyant Spray robot intelligent en 20L, 2 Bidons de 20l de lavage IDEGREEN ECOCERT, Cartons d'aérosol SPRAY MARQUER, 1 Bidon ANIMAL CARE (produit de trempage), 45 Piquets de clôture, Cartons d'essuie-main, Abreuvoir inox KERBL, 1 Bidon d'huile de foie de morue de 60L, 1 Bidon de vinaigre de cidre en 60L, 2 Bidons CIDELINE pédiline Pro en 20l, 1 Bidon de 20L désinfectant de robot de traite AGRIVET Mise à prix : 200€



Lot n° 188

Stock de produits neufs : 10 Paquets de 32 rouleaux de papier toilettes SABINO Prestige, 1 Brosse de nettoyage, 3 Pelles repousse-fourrage, 1 Réchauffeur de lait électrique KERBL, 4 Sacs d'aliment complémentaire NUTRI VIT pour vaches laitières, 2 Sacs de 13g de lessive ARIEL Formula Pro Plus, 4 Balais, 11 Seaux So'Ail aliments minéral pour bovins en 20kg, 5 Sacs de 25kg d'aliment complémentaire pour bovins VITASAFE, 16 Sacs de 15 kg d'aliments pour chats OWNAT Classic, 13 Sacs de 20kg d'aliments complets pour chiens, 1 Bidon de nettoyant en 60L Base Activ Plus, 4 Bidons de 25L JUSTE L'ESSENTIEL L'ACIDE Ekocid, 2 Bidons JUSTE L'ESSENTIEL L'ALCALIN Ekoclore, 6 Sachets AP-CONSERV (additif pour ensilage) Mise à prix : 300€



Lot n° 189

10 Seaux de SO'TARIE (aliment minéral pour bovins), 18 Seaux de 20kg d'aliment minéral pour bovins et caprins CROISSANCE Mise à prix : 300€



Lot n° 189.1

1 Bidon d'AD BLUE 200L, 1 Bidon d'AD BLUE 60L Mise à prix : 100€



Lot n° 189.2

Stock de produits neufs destinés aux exploitations agricoles : 13 paires de chaussures de sécurité BAUDOU , 1 Bidon désinfectant CRESYL en 5l, 3 Bidons KEMNET Professionnel Elematic (nettoyant pour carrosserie) en 5L, 2 Sacs de lessive ROUEIL en 20kg, Environ 8 flacons d'1L de désinfectant et produit de trempage CID LINES Kenomint, JetFoam Activator (mousse désinfectante trayons) ECOLAB , 3 Bidons de 20L d'huile de foie de morue Mise à prix : 200€



Lot n° 189.3

8 Etagères fabrication artisanale 5 Etagères modèle ancien métal Mise à prix : 120€



Lot n° 190

Ordinateur portable APPLE MacBook C17NL6M6G3QH (n° série donné à titre indicatif), avec chargeur usagé mais fonctionnel. (s'allume, non réinitialisé, mdp : guspoche) Mise à prix : 150€



Lot n° 191

Ordinateur portable HP ProBook 450GA Core i3 5CD7100G0F (n° série donné à titre indicatif), avec chargeur, (s'allume, non réinitialisé, pas besoin de mdp) Mise à prix : 100€



COMMISSAIRES-PRISEURS JUDICIAIRES
**GAUDUCHEAU
& LEZEQUEL**

Lot n° 192



Ordinateur portable ASUS Vivobook, Core i5 X510U sans chargeur (s'allume, code erreur)
Mise à prix : 100€





Lot n° 193

Ordinateur portable SAMSUNG NP-R730-JA05FR, avec chargeur, (s'allume, non réinitialisé, pas besoin de mdp, 1 touche cassée), Ordinateur portable TOSHIBA Satellite Pro, avec chargeur, (s'allume, non réinitialisé, pas besoin de mdp) Mise à prix : 100€



Lot n° 194

Tour FUJITSU, Ecran, Clavier (s'allume) Mise à prix : 100€



Lot n° 195

Tour DELL, Ecran, 2 Claviers, 2 Souris Mise à prix : 100€



Lot n° 195.1

2 Ecrans ASUS LCD 27" avec 1 carton Mise à prix : 60€



Lot n° 196

Tour HP, 3 Ecrans, Claviers Mise à prix : 100€



Lot n° 197

Lot de 8 téléphones portables dont Iphone, 2 Crosscall, HUAWEI, TCI sans chargeur, non testés. + 2 appareils DYMO et BROTHER P.TOUCH non testés. Mise à prix : 50€



Lot n° 198

Serveur HP ENTERPRISE PROLIANT ML30GEN10 Ancien serveur DELL POWEREDGE T310 2 Onduleurs EATON Ecran, clavier Mise à prix : 150€

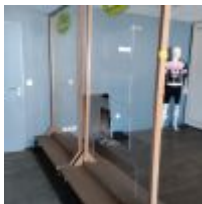

Lot n° 199

2 Grandes cloisons séparatrices sur roulettes en bois et plexi. L : 130cm x H : 226cm environ. 1 avec 3 ouvertures rectangulaires, l'autre plexi percé de 2 trous. Mise à prix : 150€



Lot n° 200

Bureau avec retour stratifié façon bois avec élément 3 tiroirs, Guéridon stratifié façon bois, Fauteuil dactylo, 3 Chaises visiteur bleues Mise à prix : 120€



Lot n° 201

Bureau avec retour stratifié façon bois 2 Caissons sur roulettes dont 1 à dossiers suspendus Fauteuil dactylo Présentoir stratifié façon bois 2 Fauteuils visiteur Mise à prix : 80€



Lot n° 202

Importante table de réunion en bois (300 x 117cm environ) 7 Chaises visiteurs noires et bleues, Table plateau stratifié façon bois (120 x 60), Paperboard Mise à prix : 100€



Lot n° 202.2

Environ 35 néons (dans 1 bureau) Mise à prix : 300€



Lot n° 203

Table de réunion stratifiée façon bois (216 x 120 environ), Table demi-lune stratifiée façon bois, 5 Chaises visiteurs noires et bleues, 4 Postes téléphoniques MITEL Mise à prix : 100€



Lot n° 204

Copieur multifonction HP CP3525X (non testé, déclaré fonctionnel) Mise à prix : 70€



Lot n° 205

Photocopieur KONICA MINOLTA BIZHUB C258 (s'allume) Mise à prix : 300€

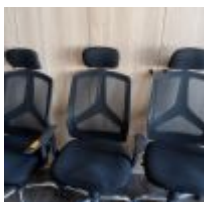

Lot n° 206

3 Fauteuils dactylo (manque 1 accoudoir sur 1) Mise à prix : 15€



Lot n° 207

Bureau avec retour stratifié façon bois (3 Caissons, Fauteuil dactylo, 2 Armoires stratifiées façon bois en 2 parties (H:248cm) - 1 en 80cm - 1 en 120cm Mise à prix : 100€



Lot n° 208

Traceur de plans HP DESIGNJET T520 (s'allume) Mise à prix : 150€



Lot n° 209

Destructeur de papier IDEAL sur roulettes Mise à prix : 20€



Lot n° 210

Scanner BROTHER DCP-J125, Scanner BROTHER DCP 387C, modèle ancien Boîte à clés
Mise à prix : 20€



Lot n° 211

Relieuse JM BRUNEAU métal jaune, Plastifieuse OXYRON Creative Station, Massicot DAHLE 404, Relieuse FELLOWES Quasar Whire, Table stratifié façon bois Consommables
Mise à prix : 50€



Lot n° 212

3 Etagères métal, fabrication artisanale, sans le contenu des pièces détachées Papeterie
Mise à prix : 20€



Lot n° 213

Micro-ondes BRANDT Mise à prix : 20€



Lot n° 214

2 Armoires dossiers suspendus (L : 120cm), Bureau stratifié façon bois, Fauteuil dactylo
Mise à prix : 100€



Lot n° 215

Stock de pièces détachées : - Ecran BIG DUTCHMANN Viper Touch - Boîtier électrique KEB Combivert - 3 Boîtiers transmetteurs 4NSRP - 2 Boîtiers BIG DUTCHMANN dont 1 complet avec batterie - Cartes électroniques - Câblage - 2 Modules d'éclairage CBM - Contôleur - 2 Boîtiers de commande BIG DUTCHMANN ... Mise à prix : 400€



Lot n° 216

Bureau avec retour et bureau droit stratifié façon bois, 2 Caissons stratifiés façon bois, 2 Fauteuils dactylo, Table demi-lune stratifiée façon bois, Étagère d'angle métallique fabrication artisanale, 2 Chaises pliantes Mise à prix : 100€



Lot n° 217

Armoire à dossiers suspendus deux portes coulissantes, 2 Tables mange debout, 3 Chaises skaï noir, Cafetière PHILIPS, Cafetière PHILIPS Senseo, Bouilloire DOMEDIA Mise à prix : 60€



Lot n° 218

Réfrigérateur congélateur WHIRLPOOL Tropical Air Stream System Mise à prix : 40€



Lot n° 219

Chariot de ménage avec seaux, bassine Mise à prix : 20€



Lot n° 220

Armoire vestiaire double avec dérouleur de ouate, Armoire 2 portes coulissantes Mise à prix : 60€

CONDITIONS GÉNÉRALES DE VENTE

SCP GAUDUCHEAU JEZEQUEL

COMMISSAIRE DE JUSTICE

Déroulement de la vente

Les lots sont vendus « en l'état » sans aucune garantie de désignation, de qualité, de quantité, de taille et de contenance. Les indications fournies ne l'étant qu'à titre indicatif, aucune réclamation ne sera admise une fois l'adjudication prononcée. Le commissaire de justice, dans l'intérêt de la procédure, établit les lots de la manière qu'il juge utile. Il se réserve aussi la faculté de retirer de la vente tous les objets qu'il considérera n'avoir pas atteint un prix suffisant, sans avoir à motiver le retrait.

La vente est conduite en Euros. Les montants annoncés sont hors frais.

Adjudication

Les enchères publiques sont ouvertes à toute personne majeure possédant sa pleine capacité juridique. L'enchère est portée sur un lot, soit à haute voix, soit par signe, soit via le « live » et est remportée par le plus offrant et dernier enchérisseur. Le simple fait de porter une enchère engage l'enchérisseur ; si aucune enchère supérieure n'est portée après lui, le lot lui est adjugé.

L'adjudicataire est tenu de déclarer son nom et adresse aussitôt l'adjudication prononcée.

Lorsque deux ou plusieurs enchérisseurs ont simultanément porté une enchère équivalente sur le même objet et le réclament après le prononcé du mot « Adjugé », ledit objet est immédiatement remis en vente au prix proposé par les enchérisseurs et chaque personne présente est admise à enchérir à nouveau.

L'objet disputé sera alors adjugé à nouveau au plus offrant et dernier enchérisseur.

Vente en live

Certaines ventes sont accessibles en live sur le site www.interencheres.com.

Le commissaire de justice se réserve le droit de demander des informations complémentaires avant de valider les inscriptions des potentiels acquéreurs pour enchérir en ligne. Toute enchère en ligne sera considérée comme un engagement irrévocable d'achat.

L'adjudicataire en ligne autorise le commissaire de justice à utiliser les informations de carte de crédit pour procéder au paiement, partiel ou total, de ses acquisitions y compris les frais à la charge de l'acheteur éventuellement majorés comme susmentionnés.

Les lots judiciaires hors véhicules vendus en live sur www.interencheres.com sont assortis de frais de live de 1%HT soit 1,20%TTC.

Les véhicules vendus en live sur www.interencheres.com sont assortis de frais de live de 40€HT soit 48€TTC par véhicule.

Le commissaire de justice ne peut être tenu responsable en cas d'incidents techniques sur le live.

Le fait d'avoir validé les conditions générales de vente en cliquant emporte l'acceptation de celles-ci ainsi que l'acceptation des frais.

Les seules données personnelles collectées sont celles qui seront transmises volontairement lors de la création du compte de l'enchérisseur.

Les informations recueillies font l'objet d'un traitement informatique destiné exclusivement à un usage interne et au bon fonctionnement du compte client de l'enchérisseur.

Conformément à la loi 'informatique et libertés' du 6 janvier 1978 modifiée en 2004, l'enchérisseur bénéficie d'un droit d'accès et de rectification aux informations qui le concerne, qu'il peut exercer en s'adressant à : contact@cprennes.com

Il peut également, pour des motifs légitimes, s'opposer au traitement des données le concernant.

Frais, TVA et exportation

Les frais légaux en sus des enchères sont de 11,90% HT (14,28%TTC) sur chaque lot. La TVA de 20% est incluse dans le prix marteau et récupérable pour les assujettis.

La vente a lieu TTC. La TVA est comprise dans le prix d'adjudication. Lorsque le bien n'est pas soumis à la TVA, la vente se fait sans TVA récupérable.

S'agissant des véhicules, ils sont assortis, en sus des frais de 14,28% TTC, d'un forfait de 120€ TTC comprenant le contrôle technique, la mise à disposition du véhicule et les frais de dossier.

L'adjudicataire qui souhaite exporter doit signaler, immédiatement après la vente, son intention d'exporter.

Pour les lots vendus à l'export ou nécessitant des formalités douanières particulières, il revient à l'adjudicataire de prendre toutes dispositions pour réaliser ou faire réaliser par un transitaire les formalités d'exportation.

L'exportation des lots hors du territoire communautaire devra avoir lieu avant la fin du troisième mois suivant celui au cours duquel la vente a été effectuée.

Le remboursement de la TVA se fera uniquement par virement et sur présentation du EX1. Tout EX1 mentionnant un EUR1, devra être accompagné d'un certificat de conformité justifiant la déclaration d'origine préférentielle qui reste à la charge de l'adjudicataire. Sans ce document, la TVA ne pourra pas être remboursée.

L'acheteur particulier achetant un lot pour l'exportation a l'obligation de se présenter à un transitaire dans un délai de 4 jours après la vente. Dans ce délai de 4 jours :

- L'acheteur particulier doit se présenter à un transitaire (au-delà de ce délai : aucune modification ne sera faite),
- La facture sera annulée et faite en HT ou TTC au nom du transitaire (avec les pièces justifiant du respect de son contingent d'achat si règlement en HT),
- Le règlement doit se faire par le transitaire qui fournit extrait K-bis, n° de TVA intracommunautaire, pièces d'identité du gérant.
- Le transitaire fera de son côté le nécessaire auprès de l'acheteur particulier et du centre des impôts dont il dépend pour les formalités d'exportation et le remboursement de la TVA.

Tout acquéreur de l'Union européenne, assujetti à la TVA, doit, au moment de la vente, indiquer son numéro d'identification en vue d'une livraison intra-communautaire dès l'adjudication prononcée et justifier de l'expédition vers l'autre état membre dans un délai de 2 mois après l'adjudication.

Le commissaire de justice décline toute responsabilité sur les conséquences juridiques et fiscales d'une fausse déclaration de l'acquéreur.

Dans tous les cas, l'acquéreur devra acquitter la TVA le jour de la vente.

Le commissaire de justice étant mandataire agissant pour le compte du vendeur, c'est le vendeur de l'objet taxé qui est seul responsable de la déclaration et du paiement de la TVA auprès des autorités fiscales compétentes.

Changement de nom

Aucun changement de nom ne sera effectué.

Toute personne, mandatée pour acheter pour le compte d'une société ou d'une personne, doit présenter avant la vente :

- Mandat
- Pièce d'identité du mandataire
- Pour les mandants « société » : Kbis et 2 pièces d'identité du représentant légal
- Pour les mandants « personne » : 2 pièces d'identité
- Moyen de paiement au nom du mandant

Règlement

La vente est faite exclusivement au comptant, sur présentation de deux pièces d'identité, attestation de solvabilité bancaire et extrait Kbis de moins de 3 mois pour les professionnels.

Le règlement peut s'effectuer par :

- Carte bancaire
- Virement swift, tous frais à la charge du donneur d'ordre (après validation préalable de nos services)
- Chèque de banque
- Chèque ordinaire assorti d'une lettre accréditive de banque

(Modèle de lettre accréditive : « Nous, nom de la banque, certifions que le chèque n° X émis par la société nom de votre société, d'un montant de xx€ remis à la SCP Gauducheau-Jézéquel, lors de la vente du ..., sera honoré à sa présentation. » Cette lettre doit être rédigée sur papier à en-tête de la banque, avec le cachet de la banque et sans date limitative) - Aucun crédoc n'est accepté en direct. Obligation pour les acquéreurs de s'adresser à un transitaire.

A défaut de paiement comptant, l'objet impayé pourra être remis en vente immédiatement selon la procédure de folle enchère, sans mise en demeure ni aucune formalité de justice, aux risques et périls de l'adjudicataire fol enchérisseur. Ce dernier sera tenu de la différence entre son prix d'adjudication et celui de la revente sur folle enchère, sans pouvoir prétendre à l'excédent s'il existe, cet excédent revenant au vendeur.

L'officier public sera seul appréciateur des cas de folle enchère.

En cas de règlement par chèque, si celui-ci n'est pas honoré, la procédure de folle enchère pourra, après notification au débiteur et une mise en demeure, être poursuivie lors de la prochaine adjudication.

Impayés et litiges

Tout bordereau d'adjudication demeuré impayé ou ayant fait l'objet d'un retard de paiement est susceptible d'inscription au Fichier des restrictions d'accès aux ventes aux enchères (« Fichier TEMIS ») mis en œuvre par la société Commissaires-Priseurs Multimédia (CPM), société anonyme à directoire, ayant son siège social sis à (75009) Paris, 37 rue de Châteaudun, immatriculée au registre du commerce et des sociétés de Paris sous le numéro 437 868 425. Le Fichier TEMIS peut être consulté par toutes les structures de vente aux enchères opérant en France abonnées à ce service. La liste des abonnés au Service TEMIS est consultable sur le site www.interencheres.com, menu « Acheter aux enchères », rubrique « Les commissaires-priseurs ». L'inscription au Fichier TEMIS pourra avoir pour conséquence de limiter la capacité d'enchérir de l'enchérisseur auprès des Professionnels Abonnés au service TEMIS. Elle entraîne par ailleurs la suspension temporaire de l'accès au service « Live » de la plateforme www.interencheres.com gérée par CPM, conformément aux conditions générales d'utilisation de cette plateforme.

Le délai de prescription est de 5 ans à compter du jour d'adjudication.

Cas particuliers

Le commissaire de justice annonce que tous les matériels qui ne seraient pas conformes à la législation en vigueur et à la réglementation du travail sont réputés être vendus pour pièces, à charge pour les acquéreurs de les mettre aux normes avant toute éventuelle utilisation.

Les marchandises périmées sont vendues à charge de destruction et il appartient à l'acheteur de contrôler qu'elles répondent aux conditions d'hygiène et de santé légales en vigueur.

Les véhicules sont vendus en l'état avec un certificat de vente, la fiche d'identification ou la carte grise étant expédiées sous 15 jours à réception du règlement total. Ils sont assortis, en sus des frais légaux, d'un forfait de 120€ TTC comprenant le contrôle technique, la mise à disposition et les frais de dossier. L'adjudicataire doit souscrire une assurance automobile préalable afin de pouvoir circuler et se soumettre à toutes les lois permettant le roulage, notamment en ce qui concerne l'état mécanique et l'état des pneus.

Lorsque le contrôle technique fait état d'une « Défaillance critique » le véhicule ne peut pas circuler, un enlèvement sur plateau est obligatoire. Les contre-visites indiquées par le contrôle technique doivent être réalisées dans les délais.

Ordres d'achat

Si vous ne pouvez pas être présent lors de la vente, vous pouvez participer à la vente en live et laisser des ordres d'achat sur Interenchères ou en contactant l'étude au 02 30 96 36 33 ainsi que par mail à contact@cprennes.com

Le commissaire de justice se réserve le droit d'exécuter les ordres d'achat qui lui sont confiés.

Le commissaire de justice ne peut être considéré comme responsable pour avoir manqué d'exécuter un ordre par erreur ou pour toute autre cause.

L'étude ne se charge pas des expéditions.

Enlèvement des lots

Le transfert de propriété est réalisé de plein droit dès le prononcé du mot « Adjugé ».

L'adjudicataire est totalement et exclusivement responsable des opérations d'enlèvement, de chargement, et de transport des biens adjugés.

En aucun cas la responsabilité du commissaire de justice ne pourra être recherchées à ces titres.

Il est rappelé que les adjudicataires sont également responsables des dommages causés ou subis lors de l'enlèvement des lots, à savoir les dommages corporels s'ils se blessent eux-mêmes ou une autre personne, ainsi que les dommages causés aux lots des autres adjudicataires et à l'immeuble.

Les lots doivent être pris dès la fin de la vente après paiement complet du bordereau.

Pour les acheteurs en live et les acheteurs ne pouvant pas tout emporter à la fin de la vente, les modalités d'enlèvement sont définies à l'avance par le commissaire de justice, indiquées dans la publicité de la vente et rappelées lors de l'annonce des conditions de vente.

L'étude n'assure aucune expédition des lots. L'acquéreur peut mandater le transporteur de son choix.

L'étude ne peut être tenu pour responsable en cas de retard, d'avarie, de dégradation ou de perte du bien lors du transport.

L'acquéreur en supporte le coût, et en prend l'entière responsabilité.

Il lui appartient de respecter l'ensemble des préconisations, conseils et indications du transporteur, notamment lors de la réception, sous peine d'être privé de tout recours contre ce transporteur et de toute indemnisation.

Dans le cas où un acheteur ne viendrait pas chercher ses lots dans le cadre des modalités annoncées, ceux-ci seront transportés à ses frais à notre dépôt. Si les lots ne sont pas récupérés dans les 8 jours suivant ce transport, des frais de gardiennage de 40€HT/jour/lot et de gestion de dossier de 150€HT/lot seront facturés à l'adjudicataire.