

LICENCE IV - MOULE DE CASQUE - CABINE DE SABLAGE - ESTHETIQUE - SONORISATION - INFORMATIQUE - OUTILLAGE

21 RUE DES BINTINAIS

À NOYAL-CHATILLON-SUR-SEICHE (35230)

Le Jeudi 26 Mars 2026

A 09H30

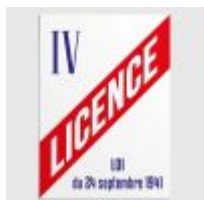

Lot n° 1

Licence IV, exploitée à RENNES Cahier des charges disponible sur demande :
elorgere@cprennes.com Mise à prix : 8000€ TVA non récupérable Suite saisie SARL
CLEMENTINE, SELARL NEDELLEC - LE BOURHIS - LETEXIER - VETIER - ROUBY,
commissaires de justice associés, à la requête du TJ de RENNES



Lot n° 2

Moule de casque prêt aux normes 2206 avec fichiers 3D. Coût de développement et
production : environ 125 000 dollars. Se trouve en CHINE chez le fabricant. Les formalités,
le transfert, et le coût de rapatriement sont à la charge de l'acquéreur Mise à prix : 1 000€



Lot n° 2.1

19 Marques déposées à l'INPI : - Bouge ta Boite accélérons votre impact, déposant : BOUGE TA BOITE, n°018984601, date d'expiration : 08/02/2034 - Move your group, déposant : BOUGE TA BOITE, n°018839511, date d'expiration : 22/02/2033 - Think big'her, déposant : BOUGE TA BOITE, n°4997467, date d'expiration : 11/10/2033 - Bougeuses, déposant : BOUGE TA BOITE, n°4495803, date d'expiration : 30/10/2028 - On bouge, déposant : BOUGE TA BOITE, n°4485739, date d'expiration : 25/09/2028 - Les Propulseuses, déposant : BOUGE TA BOITE, n°4499881, date d'expiration : 14/11/2028 - Les Inspirantes, déposant : BOUGE TA BOITE, n°4499886, date d'expiration : 14/11/2028 - Je bouge, déposant : BOUGE TA BOITE, n°4485728, date d'expiration : 25/09/2028 - Coups de Boost, déposant : BOUGE TA BOITE, n°4499873, date d'expiration : 14/11/2028 - Bouge ton groupe, déposant : BOUGE TA BOITE, n°4613090, date d'expiration : 10/01/2030 - Les Pulseuses, déposant : BOUGE TA BOITE, n°4499862, date d'expiration : 14/11/2028 - Boosteuses, déposant : BOUGE TA BOITE, n°4495805, date d'expiration : 30/10/2028 - BougeUP, déposant : BOUGE TA BOITE, n°4495807, date d'expiration : 30/10/2028 - We're Society, déposant : BOUGE TA BOITE, n°4910508, date d'expiration : 03/11/2032 - Le Lab' Bouge L'Eco, déposant : BOUGE TA BOITE, n°4729529, date d'expiration : 05/02/2031 - Bouger les lignes, déposant : BOUGE TA BOITE, n°4663452, date d'expiration : 03/07/2030 - Bouge ta Boite, déposant : BOUGE TA BOITE, n°4997374, date d'expiration : 10/10/2033 - Ensemble, on bouge le monde, déposant : BOUGE TA BOITE, n°5025251, date d'expiration : 29/01/2034 - Bouge ta carrière, déposant : BOUGE TA BOITE, n°5071499, date d'expiration : 22/07/2034 Suite ordonnance de vente rendue par le Tribunal de Commerce de RENNES en date du 15/01/26 dans la liquidation judiciaire de la SAS BOUGE TA BOITE, Etude LEXMJ mandataire judiciaire. MISE A PRIX : 1 000 Euros. Transfert à charge de l'acquéreur. Cahier des charges sur demande (elorgere@cprennnes.com).



Lot n° 3

Cabine de sablage GETRASUR BLASTECO, 2022. Dimensions intérieures : L: 18m x l: 5m x H: 5.10m. Porte électrique, recyclage automatique, dépoussiérage, Plan de cabine pour démontage et remontage fourni, Plan pour génie civil Peu servie. Prévoir compresseur et lance. Se trouvant à ROMAGNE (35133) Mise à prix : 5000€ TVA récupérable Vendue par la SVV ADJUGE, Frais de vente : 24% TTC Exposition lundi 23/03 à ROMAGNE, sur rdv à ipinel@cprennnes.com Enlèvement sur rdv.



Lot n° 4

Terrasse structure métallique avec plancher et auvent motorisé (environ 20m²) (Démontés pour les travaux sur la place) Se trouvant chez M. STORE à CESSON-SEVIGNE Mise à prix : 500€ Vendu sur désignation Informations sur demande : mbidan@cprennnes.com Enlèvements sur rendez-vous



Lot n° 4.1

Mobilier parfumerie BEAUTY SUCCESS et institut de beauté Se trouvant dans le centre commercial ALMA à RENNES : Agencement de magasin comprenant : - 9 Ilots présentoir "bergerie", - 1 lot de caisse, - 2 Comptoirs ongles et maquillage, - 64 Elements muraux, - 4 Elements de présentation en vitrine, - Table sur tréteaux 4 Tables de soin électriques 2 Bureaux (beige et gris), Meuble de rangement à cases, 2 Meubles à tiroirs, Armoire en stratifié blanc, 3 Travées d'étagères, Présentoirs plexi, Coffre-fort TH JUDIN (clé perdue, pourra être abandonné), Table PVC blanc, Armoire penderie, Desserte roulante métal, Fauteuil (usagé), 13 Cases de vestiaires Psyché Armoire à portes coulissantes stratifié blanc 2 Etagères métal noir Petite vitrine Bureau Petite table métal ronde Desserte Fauteuil de direction 3 Fichiers métalliques, Meuble marron, Perroquet, Tabouret, Panier, 2 Chaises PVC gris, Sèche-linge LG THINQ, Lave-linge BOSCH AVANTIXX9, Réfrigérateur FRIGELUX (ancien modèle), Micro-ondes FAIR LINE (ancien modèle), 7 Extincteurs. Photos données à titre indicatif. Le lot ne comprend pas ce qui n'est pas noté en désignation. Mise à prix : 1000€ Enlèvements de 20h à 9h30, sur rdv 48h au préalable à prendre auprès de la galerie commerciale. Conditionnement à faire en journée. L'acquéreur pourra laisser sur place le mobilier qu'il ne désire pas prendre.



Lot n° 4.2

Système de vidéosurveillance avec écran SAMSUNG, enregistreur HIKVISION Mise à prix : 50€ Enlèvements Centre Commercial ALMA à RENNES, de 20h à 9h30, sur rdv 48h au préalable à prendre auprès de la galerie commerciale.



Lot n° 6

Vélo MERAL Cycles J. P. IDOUX Mise à prix : 200€ Vendu par le SVV ADJUGE, Frais de vente 24% TTC



Lot n° 7

Vélo HIRONDELLE SAINT-ETIENNE, MANUFRACTURE SAINT-ETIENNE Mise à prix : 200€ Vendu par le SVV ADJUGE, Frais de vente 24% TTC



Lot n° 8

Vélo SUN SUPER 5, Made in England Mise à prix : 250€ Vendu par le SVV ADJUGE, Frais de vente 24% TTC



Lot n° 9

Paire de basket NIKE Elite pointure 53,5 Mise à prix : 1000€ Vendue par le SVV ADJUGE,
Frais de vente 24% TTC



Lot n° 10

Minitel Mise à prix : 100€ Vendu par la SVV ADJUGE, Frais de vente : 24% TTC



Lot n° 11

Ontoscope PARIS LGDG 6037 dans sacoche cuir Mise à prix : 400€ Vendu par la SVV
ADJUGE, Frais de vente : 24% TTC



Lot n° 12

Tour ASUS Core i5 MFD-2022 (s'allume, non réinitialisé, pas besoin de mot de passe),
Ecran Iiyama Prolite XU2792HSU IPS 27", Clavier, souris, Onduleur EATON Ellipse
ECO1200, Imprimante BROTHER HL-2250DN (non testée) Mise à prix : 100€



Lot n° 13

Tour LENOVO Thinkcentre Core i5 (s'allume) Ecran Iiyama Prolite XU2792HSU IPS 27",
Clavier, souris, Onduleur EATON Ellipse ECO1200 Mise à prix : 100€



Lot n° 14

Tour LENOVO Thinkcentre Core i5, Ecran Iiyama Prolite XU2792HSU IPS 27", Clavier,
Souris, Onduleur APC Mise à prix : 100€





Lot n° 15

Tour LENOVO Thinkcentre Core i5, Ecran SAMSUNG, Clavier, Souris Mise à prix : 100€



Lot n° 16

2 Unités centrales ACER et ASUS Core i3, (s'allume, non réinitialisé, pas besoin de mot de passe, 1 non testée, manque 1 alimentation), 2 Ecrans AOC et SAMSUNG, 3 Claviers neufs, 3 Téléphones sur base GIGASET Mise à prix : 100€



Lot n° 17

3 Systèmes de caisse : PC ACER Core i3 , ASUS Core i5 et FUJITSU Core i5, 2 Tiroirs-caisses, 3 Claviers, 3 Souris, 3 Imprimantes tickets, 1 Scannette sur pieds Mise à prix : 150€



Lot n° 18

2 Systèmes de caisse : 2 Tiroirs-caisses, PC PACKARD BELL et HP), 2 Imprimantes tickets, 2 Claviers, 2 Souris, 2 Scannettes SYMBOL sur pieds Mise à prix : 100€



Lot n° 18.1

Caisse enregistreuse tactile avec écran client POSIFLEX, tiroir-caisse, imprimante tickets OXHOO et onduleur RT 5000 Series, Model RT5015K Mise à prix : 100€ Vendu par la SVV ADJUGE, Frais de vente : 24% TTC



Lot n° 19

Multifonction BROTHER MFC L8690 CDW (testé, fonctionne) avec consommables Mise à prix : 50€



Lot n° 20

Multifonction BROTHER MFC 9340 CDW (testé, fonctionne) Mise à prix : 50€



Lot n° 21

Multifonction BROTHER MFC L3770 DCW (testé, fonctionne) Mise à prix : 50€



Lot n° 22

Système sono : Lecteur BLUERAY PHILIPS Ampli MONACOR PA1240 Lecteur CD YAMAHA CDS300 Player YAMAHA NPS303 Ampli MONACOR Enceinte MONACOR MKS50 Mise à prix : 100€



Lot n° 22.1

2 Enceintes YAMAHA NS-BP100 n°J131763 et J161764, Lecteur CD YAMAHA CRXB370D DAB+ Bluetooth Mise à prix : 40€



Lot n° 22.2

Multifonction TOSHIBA estudio 338CS modèle FC-3380CS (testé, fonctionne) Mise à prix : 100€ Vendu par la SVV ADJUGE, Frais de vente : 24% TTC



Lot n° 22.3

Photocopieur TOSHIBA estudio 3518a (testé, fonctionne) Mise à prix : 300€ Vendu par la SVV ADJUGE, Frais de vente : 24% TTC



Lot n° 22.4

Photocopieur TOSHIBA estudio 2518a (testé, fonctionne) Mise à prix : 300€ Vendu par la SVV ADJUGE, Frais de vente : 24% TTC



Lot n° 22.5

Photocopieur TOSHIBA estudio 5516AC (testé, fonctionne) Mise à prix : 300€ Vendu par la SVV ADJUGE, Frais de vente : 24% TTC



Lot n° 23

TV PHILIPS avec télécommande Mise à prix : 50€

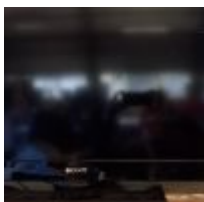

Lot n° 24

TV SONY Bravia sans télécommande Mise à prix : 50€



Lot n° 24.1

4 Dymo, Plastifieuse FELLOWES, Calculatrice CASIO HR150RCE non testée Mise à prix : 40€

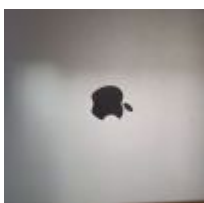

Lot n° 24.2

Tablette APPLE Ipad A1701, DMPVX57KHP50, sans chargeur dans sa boîte (s'allume) Mise à prix : 50€



Lot n° 24.3

Tablette SAMSUNG SM 1580 avec chargeur (s'allume) Mise à prix : 50€



Lot n° 24.4

IPAD A1599 avec coque sans chargeur (non testée) Mise à prix : 30€

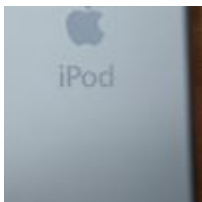

Lot n° 24.5

IPOD sans chargeur (non testé) Mise à prix : 10€

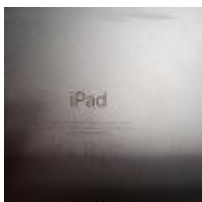

Lot n° 25

IPAD A2228, n°DMPDRCGVNRC9 avec clavier, sans chargeur, Acheté en décembre 2020 : 1 347€ TTC (s'allume, réinitialisé) Mise à prix : 120€



Lot n° 26

MACBOOK AIR A2337, EMC3598, n°HXJK605E1WFY (S'allume), sans chargeur
MACBOOK PRO A1398, EMC2876, n°C02PH443G3QC HS, écran cassé. Acheté en janvier 2021 : 2 499€ TTC Mise à prix : 160€



Lot n° 27

PC portable HP RTL8822CE avec chargeur (s'allume, réinitialisé) Mise à prix : 80€

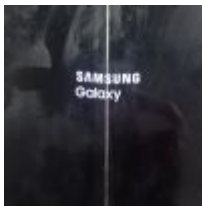

Lot n° 28

Téléphone portable SAMSUNG ZFOLD (façade accidentée), sans chargeur (s'allume, réinitialisé, ne s'ouvre pas complètement) Mise à prix : 60€



Lot n° 29

IMAC A1419, EMC3070, n°D25XN202J1GQ avec clavier et souris (s'allume, mdp inconnu) Mise à prix : 200€



Lot n° 30

IPHONE 15 PLUS 128GO. Acheté en mars 2024 : 731€ TTC. (S'allume, réinitialisé) Mise à prix : 160€

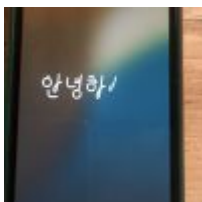

Lot n° 31

Iphone 11 sans chargeur avec coque (s'allume, réinitialisé) Mise à prix : 80€ Suite LJS SARL ON S'APPELLE A 10H, à la requête du TC de RENNES, Me MARGOTTIN Eric, MJ



Lot n° 32

Iphone 11 sans chargeur (s'allume, réinitialisé) Mise à prix : 80€ Suite LJS SARL ON S'APPELLE A 10H, à la requête du TC de RENNES, Me MARGOTTIN Eric, MJ



Lot n° 39

Serveur DELL T340 XEON (6 491€62TTC en septembre 21, facture sur demande) Onduleur ECU Switch CISCO Mise à prix : 200€ Vendus par la SVV ADJUGE, Frais de vente 24% TTC



Lot n° 40

Appareil photo CANON : - Boitier EOS 1000D - Objectif EFS 18 55 - Objectif TAMRON AF 70 300MM - 2 Trépieds (état ?) - Sacoche pour boîtier pas de chargeur, (fonctionne) Mise à prix : 160€



Lot n° 41

Vidéoprojecteur BENQ 9H JG277 27E. Acheté en mai 2018 : 699€ TTC, Imprimante THOMSON TH2500. Mise à prix : 50€



Lot n° 42

Valise noire CRASHBAGGAGE, Achetée en juillet 2024 : 1190€ TTC. Mise à prix : 70€



Lot n° 43

2 Lyres AFX LIGHT SPOT 180LED, Achetées en octobre 2017 : 1358€ TTC. Paire de lyres IMG HS. Mise à prix : 80€



Lot n° 44

Centre de piste AFX 9 BEAMFX AFX LIGHT Mise à prix : 40€



Lot n° 45

Fly garnie de 6 projecteurs IPAR 507. Acheté en 2019 : 1505€ TTC. Mise à prix : 250€



Lot n° 46

Micro SHURE sans fil SM58. Interface audio AUDIENT dans une valise Mise à prix : 40€



Lot n° 47

Paire d'enceintes PRODIPE PRO5V3320184736 Mise à prix : 30€



Lot n° 48

Enceinte active YAMAHA DBR10, Clavier ALESIS VI25. Mise à prix : 80€



Lot n° 49

Paire d'enceintes actives RCF avec leur sacoche de transport. Mise à prix : 80€



Lot n° 50

Caisson de basse sur roulettes avec housse SUB 8003 ASII Acheté en octobre 2017 : 1 638€ TTC Mise à prix : 120€



Lot n° 51

Table de mixage SERATO PIONEER DDJ SX, Achetée en juin 2018 : 1 298€ TTC. Mise à prix : 250€



Lot n° 52

2 Grandes bulles gonflables argentées et rouges 6 Bulles gonflables rouges et argentée, Gonfleur électrique, Bouteille d'hélium Mise à prix : 130€



Lot n° 53

2 Bureaux IKEA, 3 Chaises à roulettes noires IKEA Porte documents sur roulettes, Etagère noire à 16 cases Etagère métal garnies d'accessoires shooting (téléphone rouge, tenues rouges, bougies, rideaux, encens, fleurs artificielles, confettis, ballons, gobelets, pailles, argile, tambourin...) Mise à prix : 40€



Lot n° 54

2 Bureaux IKEA, 3 Chaises à roulettes noires IKEA, Etagère noire à 16 cases, Etagère métal, Tableau blanc sur roulettes, Marche pied Mise à prix : 40€



Lot n° 55

Table rectangulaire plateau en liège, 4 Chaises KAYELLES « moumoutte », Fauteuil "moumoutte" (tâches), 2 Chaises noires et bois Mise à prix : 40€



Lot n° 56

Micro-ondes IKOHS, 2 Machines à café NESPRESSO Mise à prix : 40€



Lot n° 56.1

Machine d'esthétique GENESIS KIT n°GE202406-35 Prix d'achat en 2024 : 26280€ TTC (facture sur demande) Mise à prix : 2000€ Vendue par la SVV ADJUGE, frais de vente 24% TTC



Lot n° 56.2

Machine d'esthétique ESTHESKIN V2 n° YBA00740. avec caisse de transport Prix d'achat en 2024 : 11 880€ TTC (facture sur demande) Mise à prix : 1000€ Vendue par la SVV ADGUGE, Frais de vente 24% TTC



Lot n° 56.3

Machine LPG visage CELLU M6 ALLIANCE, MOBSJ0501461 Mise à prix : 800€



Lot n° 57

Machine LPG visage et corps CELLUM6 ALLIANCE 80, n°ALLSJ0605110 Mise à prix : 2000€



Lot n° 58

Machine ARIANE EFB lumière pulsée W10 Achetée en août 2020 : 24 433€50, facture sur demande Mise à prix : 1000€ Vendue par la SVV ADJUGE, Frais de vente 24% TTC



Lot n° 59

Vaporisateur facial Mise à prix : 20€



Lot n° 60

2 Chauffe-cires Mise à prix : 30€



Lot n° 61

2 Chauffe-cires dont 1 PERRON RIGOT Mise à prix : 30€



Lot n° 62

2 Chauffe-cires Mise à prix : 30€



Lot n° 63

2 Chauffe-cires Mise à prix : 30€



Lot n° 64

Coffret de pierres à chauffer filaire, Petit miroir à poser, Lampe LED LUMISKY avec télécommande, Epurateur ultrasonique PAYOT, Plantes artificielles, 4 Pots en pierre naturelle, 1 Distributeur de savon, Pèse-personne TERRAILLON (pile à changer), Bac plastique avec bougie, mètres de couturier.. Mise à prix : 50€



Lot n° 65

Pierres à chauffer, 5 Pots en pierre naturelle, Lampe LED, Epurateur ultrasonique PAYOT, 2 Miroirs sur pied, Miroir plastique, Bacs de rangement, Coupelles Mise à prix : 50€



Lot n° 66

Coffret de pierres à chauffer filaire, Epurateur ultrasonique PAYOT, Lampe LED LUMISKY avec télécommande, Vase, Plantes artificielles, Miroir sur pied, Miroir plastique, Distributeur de savon, Bac plastique, Bassine 2 Pots Mise à prix : 50€



Lot n° 66.1

Malette YUMI, Vanity YUMI Mise à prix : 30€



Lot n° 67

Pèse personne TANITA Innerscan (Body composition monitor) (S'allume) Mise à prix : 10€



Lot n° 68

Chauffe serviette TAIJI MINI CABI HC6, 18500307, Appareil OMAR Germicidal, Appareil Doucire Diffusion Mise à prix : 40€



Lot n° 69

Balance SATAS BPE 5010C Mise à prix : 10€



Lot n° 69.1

2 Lampes pour les ongles : OPI LG Innotek et Power LED Dual Technology, 2 Lampes LED, Bac de rangement, Appareil DELARIE, Petits ciseaux, coupes-ongles, limes.. Produits entamés, tongs Mise à prix : 50€



Lot n° 69.2

13 Paniers Mise à prix : 60€



Lot n° 69.3

Machine à café NESPRESSO MAGIMIX, Ventilateur, Lampe, 3 Grandes poubelles plastique, 1 Support métal et bois Mise à prix : 10€



Lot n° 69.4

2 Rouleaux neufs de papier cadeaux doré 0.34 x 200m, 2 Rouleaux de célophane Mise à prix : 10€



Lot n° 69.5

Serviettes Mise à prix : 50€

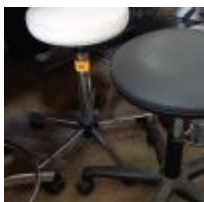

Lot n° 70

3 Tabourets à roulettes Mise à prix : 30€



Lot n° 71

4 Tabourets hauts avec dossiers (3 noirs, 1 blanc) Mise à prix : 20€

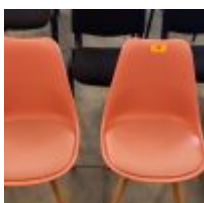

Lot n° 72

4 Chaises plastiques et bois (2 roses, 2 grises) Mise à prix : 20€



Lot n° 73

8 Chaises visiteur noires Mise à prix : 40€

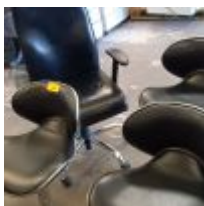

Lot n° 74

4 Tabourets hauts avec dossiers noirs Fauteuil de direction sur roulettes Mise à prix : 20€



Lot n° 75

2 Vitrines hautes ouvrant à 1 porte vitrée : - H: 176cm L: 50cm - H: 185cm L: 60cm 1
Armoire métallique 2 portes coulissantes H:187,5cm X 120cm Dimensions données à titre
indicatif Mise à prix : 40€ Vendues par la SVV ADJUGE, Frais de vente : 24% TTC



Lot n° 80

Aspirateur NILFISK VP300 (fonctionne), Aspirateur ROWENTA Air Force Extreme (cheveux
à enlever pour fonctionnement) Mise à prix : 40€



Lot n° 81

Scie sauteuse BLACK ET DECKER BD529 dans sa boîte (fonctionne) Mise à prix : 20€



Lot n° 82

Scie sauteuse MEISTER Craft MS 350E-B dans sa boîte (fonctionne) Mise à prix : 20€



Lot n° 83

Perceuse AEG SB2 E650R avec boîte de forets (fonctionne) Mise à prix : 30€



Lot n° 84

Caisse à outils métal avec marteau, scies à métaux, niveau, chevilles... Coffret métal Mise à prix : 20€

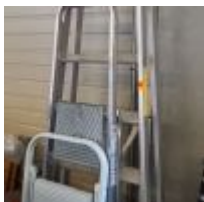

Lot n° 85

Escabeau 8 marches TUBESCA, Escabeau 5 marches, 1 x 3 Marches Mise à prix :

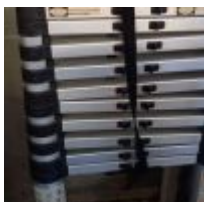

Lot n° 86

Echelle télescopique, 5 Pieds d'éléphants Mise à prix : 30€



Lot n° 110

Perforateur HILTI TE2 filaire dans son coffret (fonctionne) Mise à prix : 30€



Lot n° 111

Meuleuse filaire HILTI DAG125 S, 2010 dans son coffret avec disques (fonctionne) Mise à prix : 30€



Lot n° 112

Visseuse à choc HILTI SID14 A 2 accus, 1 chargeur (fonctionne) Ponceuse orbitale électrique MIRKA DEROS (HS) Cloueur HILTI GX100 (HS) Mise à prix : 40€



Lot n° 112.1

Chargeur MAKITA Mise à prix : 10€

odfhidlfkd



Lot n° 113

Laser BOSCH GLL 3 80 P (fonctionne), Laser HILTI PMC46 avec trépied dans son coffret (fonctionne) Mise à prix : 80€



Lot n° 114

Lève-plaque COMBI Treuils TDE Mise à prix : 70€



Lot n° 115

Aspirateur FESTOOL Cleantech (fonctionne) Mise à prix : 120€



Lot n° 116

Echafaudage roulant DUARIB AL150, 2 montants, 2 réhausses Mise à prix : 100€



Lot n° 116.1

10 Chariots porte bacs en inox Mise à prix : 300€



Lot n° 116.2

6 Balancelles à longues inox Mise à prix : 60€



Lot n° 116.3

Bac EUROPE inox sur roulettes Mise à prix : 30€



Lot n° 116.4

Ficeleuse bâti inox sur roulettes BIRO Fic1 Mise à prix : 100€



Lot n° 116.5

Pompe REGELAV type CM100 Eco, 2012, Pression 7 Bar, sur bâti inox Mise à prix : 100€



Lot n° 117

Perforateur HILTI TE6-A dans son coffret, 1 chargeur sans accu, (non testé) Mise à prix : 20€



Lot n° 118

Cintreuse électrique ROTHENBERGER ROBEND 3000 dans son coffret (fonctionne) Mise à prix : 120€ Suite LJ SARL J2S, à la requête du TC de RENNES, Me MARGOTTIN Eric, MJ



Lot n° 119

Pompe de récupération de fluide PROMAX MINIMAX E, n° de série 100100000206 (fonctionne) Mise à prix : 40€ Suite LJ SARL J2S, à la requête du TC de RENNES, Me MARGOTTIN Eric, MJ



Lot n° 120

Rainureuse filaire BOSCH GNF 20 CA dans son coffret (fonctionne) Mise à prix : 80€ Suite LJ SARL J2S, à la requête du TC de RENNES, Me MARGOTTIN Eric, MJ



Lot n° 120.1

Agrafeuse de plancher chauffant Mise à prix : 20€



Lot n° 121

Meuleuse d'angle filaire TITAN TTB60 2 GRD dans son coffret (fonctionne) Mise à prix : 30€ Suite LJ SARL J2S, à la requête du TC de RENNES, Me MARGOTTIN Eric, MJ



Lot n° 122

Cintreuse d'établi VIRAX dans son coffret avec son établi pliant Mise à prix : 20€ Suite LJ SARL J2S, à la requête du TC de RENNES, Me MARGOTTIN Eric, MJ



Lot n° 123

Pompe à épreuve UNICUM Mise à prix : 20€ Suite LJ SARL J2S, à la requête du TC de RENNES, Me MARGOTTIN Eric, MJ



Lot n° 124

Cintreuse arbalète RIDGID 326 Pince PER Mise à prix : 30€ Suite LJ SARL J2S, à la requête du TC de RENNES, Me MARGOTTIN Eric, MJ



Lot n° 125

4 Filières à main (ancien modèle) Mise à prix : 40€ Suite LJ SARL J2S, à la requête du TC de RENNES, Me MARGOTTIN Eric, MJ



Lot n° 126

Lève chauffe eau MACC Mise à prix : 80€ Suite LJ SARL J2S, à la requête du TC de RENNES, Me MARGOTTIN Eric, MJ



Lot n° 127

Diable MACC roues pleines Mise à prix : 30€ Suite LJ SARL J2S, à la requête du TC de RENNES, Me MARGOTTIN Eric, MJ



Lot n° 128

2 Diabes : - 1 avec roues pleines - 1 avec roues gonflés (dont 1 roue dégonflée) Mise à prix : 20€ Suite LJ SARL J2S, à la requête du TC de RENNES, Me MARGOTTIN Eric, MJ



Lot n° 129

Etabli pliant de plombier Mise à prix : 30€ Suite LJ SARL J2S, à la requête du TC de RENNES, Me MARGOTTIN Eric, MJ



Lot n° 130

Etabli pliant de plombier Mise à prix : 30€ Suite LJ SARL J2S, à la requête du TC de RENNES, Me MARGOTTIN Eric, MJ



Lot n° 131

Etabli pliant de plombier Mise à prix : 30€ Suite LJ SARL J2S, à la requête du TC de RENNES, Me MARGOTTIN Eric, MJ



Lot n° 132

Echelle double Escabeau 4 marches Mise à prix : 30€ Suite LJ SARL J2S, à la requête du TC de RENNES, Me MARGOTTIN Eric, MJ



Lot n° 133

Echelle triple Mise à prix : 40€ Suite LJ SARL J2S, à la requête du TC de RENNES, Me MARGOTTIN Eric, MJ



Lot n° 134

Pompe à chaleur NEXTHERM Optipack sol-eau, 2019, n° série 261134424-19011033036
Pour pièces Mise à prix : 100€ Suite LJ SARL J2S, à la requête du TC de RENNES, Me
MARGOTTIN Eric, MJ



Lot n° 135

Module extérieur de pompe à chaleur CHAFFOTEAUX AIR NEXT en panne (vanne 4 voies
à changer) Mise à prix : 100€ Suite LJ SARL J2S, à la requête du TC de RENNES, Me
MARGOTTIN Eric, MJ



Lot n° 136

Pompe à chaleur NIBE F2120-12 3X400V n° de série 06413722035010 Mise à prix : 100€
Suite LJ SARL J2S, à la requête du TC de RENNES, Me MARGOTTIN Eric, MJ

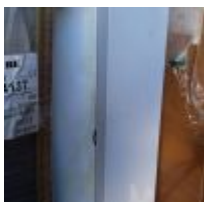

Lot n° 137

Pompe à chaleur VIESMANN VITOCAL 060-A IP21 Mise à prix : Suite LJ SARL J2S, à la
requête du TC de RENNES, Me MARGOTTIN Eric, MJ



Lot n° 138

Pompe à chaleur NIBE WM310 06943022053017 (donné à titre indicatif) Mise à prix : Suite
LJ SARL J2S, à la requête du TC de RENNES, Me MARGOTTIN Eric, MJ



Lot n° 139

Chaudière gaz CHAFFOTEAUX MIRA C Green modèle VMC (pour habitat collectif) prix
d'achat approximatif 960€ TTC, Chaudière VIESMANN VITODENS 2000W (uniquement
chauffage), prix d'achat approximatif 1800€ TTC Mise à prix : Suite LJ SARL J2S, à la
requête du TC de RENNES, Me MARGOTTIN Eric, MJ



Lot n° 140

Pompe de nettoyage pour plancher chauffant SENTINEL Mise à prix : 40€ Suite LJ SARL J2S, à la requête du TC de RENNES, Me MARGOTTIN Eric, MJ



Lot n° 141

Chaudière électrique (220V) de mise en chauffe de plancher chauffant AUER GIALIX sur diable Mise à prix : 160€ Suite LJ SARL J2S, à la requête du TC de RENNES, Me MARGOTTIN Eric, MJ



Lot n° 142

Sur une palette : tuyaux PVC, visserie, boulonnerie, raccords PVC, coudes acier, colliers dans caisses PVC Mise à prix : 100€ Suite LJ SARL J2S, à la requête du TC de RENNES, Me MARGOTTIN Eric, MJ



Lot n° 143

4 Receveurs de douche (1 de marque NEO MARMEK texture ardoise 90 x 160), 2 WC complets et 1 réservoir en plus Mise à prix : 200€ Suite LJ SARL J2S, à la requête du TC de RENNES, Me MARGOTTIN Eric, MJ



Lot n° 144

Lot de fourreaux de protection, gaines isolantes, bandes isolantes, 12 radiateurs à eau Mise à prix : 200€ Suite LJ SARL J2S, à la requête du TC de RENNES, Me MARGOTTIN Eric, MJ



Lot n° 145

Kits de raccordement chauffe-eau, condensateurs SENTINEL, pièces de chauffe-eaux, coudes PVC, interrupteurs HAGER, prises, conduits coulissants, protections PVC pour câbles, chemins grillagés pour câbles électriques, mitigeurs, accessoires pour passage au mur, Mise à prix : 200€ Suite LJ SARL J2S, à la requête du TC de RENNES, Me MARGOTTIN Eric, MJ



Lot n° 146

Phare de chantier, Dérouleur de touret Mise à prix : 40€ Suite LJ SARL J2S, à la requête du TC de RENNES, Me MARGOTTIN Eric, MJ



Lot n° 147

2 Bouteilles d'oxygène et acétylène Mise à prix : 20€ Suite LJ SARL J2S, à la requête du TC de RENNES, Me MARGOTTIN Eric, MJ



Lot n° 148

2 Armoires à hauteur d'appui portes coulissantes, Caisson sur roulettes, Armoire haute portes coulissantes, 2 Bureaux Mise à prix : 50€ Suite LJ SARL J2S, à la requête du TC de RENNES, Me MARGOTTIN Eric, MJ



Lot n° 148.1

Paroi fixe SANSWISS réf BDD4P1201066, H:200 x L:120cm, Paroi SANSWISS H: 200 x 90cm Mise à prix : 50€



Lot n° 148.2

Paroi de bain relevable ALTERNA, L:106 x H: 146cm, volet pliant 180°, 4 Colis dépareillés de paroi de douche ALTERNA Mise à prix : 50€



Lot n° 148.3

6 Colis dépareillés de parois et de panneaux de douche LEDA Mise à prix : 50€



Lot n° 149

Tondeuse thermique JOHN DEERE DX80 Mise à prix : 200€ TVA non récupérable Vendue par la SVV ADJUGE, Frais de vente : 24% TTC



Lot n° 150

Quad enfant NITRO MADOX PULL START 49CC Basic. 2 temps. Démarrage au lanceur, Carburateur à revoir. Mise à prix : 50€ Vendu par la SVV ADJUGE, Frais de vente : 24% TTC



Lot n° 150.1

Lève-moto. Mise à prix : 20€ Vendu par SVV ADJUGE, Frais de vente 24% TTC.



Lot n° 150.2

Attaches de grille de chantier galva Mise à prix : 50€ Vendu par SVV ADJUGE, Frais de vente 24% TTC.

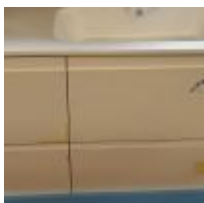

Lot n° 153

2 Meubles de salle de bain avec robinetterie (neuf et emballés) - 1 Meuble vasque à gauche SANIJURA avec 2 tiroirs (prix de vente 1375€ TTC, facture 01/2022) - 1 Meuble vasque à droite SANIJURA avec 2 tiroirs (prix de vente 1375€ TTC, facture 01/2022) - 2 Mitigeurs (prix de vente 909€ TTC, facture 01/2022) Mise à prix : 300€



Lot n° 153.1

Mitigeur bain douche au sol AXOR UNO chromé Prix d'achat TTC 2232€ TTC, facture 01/2022) Mise à prix : 150€



Lot n° 154

Appareil de mesure VIAVI cuivre ONE EXPERT, ONX 580 06/09/22 : 4368€ TTC Testeur ligne Mise à prix : 200€



Lot n° 154.1

Visseuse BOSCH, 2 accus sans chargeur (non testée), Testeur Mise à prix ; 30€



Lot n° 155

2 Gardes fou 2 Marteaux à plaque 4 Cônes de chantier 2 Panneaux de chantier, 2 Panneaux de rétrécissement Baudrier Casque Mise à prix : 80€



Lot n° 156

Aiguille d'environ 130m Mise à prix : 40€



Lot n° 157

Dérouleur de touret Mise à prix : 40€



Lot n° 158

Stock de visserie, boulonnerie, coudes PVC, flexibles, colliers, scies cloche, casques de marque WURTH, SCHNEIDER, FISHER. Sur une palette Mise à prix : 50€



Lot n° 159

Stock de coudes PVC, accessoires SCHNEIDER, raccords, boutons poussoirs, caisses, casque. Sur 2 palettes Mise à prix : 100€



Lot n° 160

7 Caisses MACC garnies de coudes, joints, colliers cuivre.. Mise à prix : 70€



Lot n° 161

Stock de coudes PVS, raccords, prises SCHNEIDER, gaines isolantes, VMC, protections prises, ampoules, wagos, disjoncteurs SCHNEIDER, boîte de compteur SCHNEIDER, tiges... Sur 2 tables Mise à prix : 50€



Lot n° 162

Gaine d'air 120mm, gaine de gaz, gaine de cuivre Mise à prix : 50€



Lot n° 163

Important stock de rouleaux de câbles, cuivre... Mise à prix : 100€



Lot n° 164

Sacoche garnie d'un chargeur, accu DEXTER, Meuleuse BOSCH filaire, accu HILTI, Visseuse WURTH avec 1 accu (fonctionne) Mise à prix : 50€



Lot n° 165

Cintrouse FOBI CCE28 dans une caisse (fontionne) Mise à prix : 50€

CONDITIONS GÉNÉRALES DE VENTE

SCP GAUDUCHEAU JEZEQUEL

COMMISSAIRE DE JUSTICE

Déroulement de la vente

Les lots sont vendus « en l'état » sans aucune garantie de désignation, de qualité, de quantité, de taille et de contenance. Les indications fournies ne l'étant qu'à titre indicatif, aucune réclamation ne sera admise une fois l'adjudication prononcée. Le commissaire de justice, dans l'intérêt de la procédure, établit les lots de la manière qu'il juge utile. Il se réserve aussi la faculté de retirer de la vente tous les objets qu'il considérera n'avoir pas atteint un prix suffisant, sans avoir à motiver le retrait.

La vente est conduite en Euros. Les montants annoncés sont hors frais.

Adjudication

Les enchères publiques sont ouvertes à toute personne majeure possédant sa pleine capacité juridique. L'enchère est portée sur un lot, soit à haute voix, soit par signe, soit via le « live » et est remportée par le plus offrant et dernier enchérisseur. Le simple fait de porter une enchère engage l'enchérisseur ; si aucune enchère supérieure n'est portée après lui, le lot lui est adjugé.

L'adjudicataire est tenu de déclarer son nom et adresse aussitôt l'adjudication prononcée.

Lorsque deux ou plusieurs enchérisseurs ont simultanément porté une enchère équivalente sur le même objet et le réclament après le prononcé du mot « Adjugé », ledit objet est immédiatement remis en vente au prix proposé par les enchérisseurs et chaque personne présente est admise à enchérir à nouveau.

L'objet disputé sera alors adjugé à nouveau au plus offrant et dernier enchérisseur.

Vente en live

Certaines ventes sont accessibles en live sur le site www.interencheres.com.

Le commissaire de justice se réserve le droit de demander des informations complémentaires avant de valider les inscriptions des potentiels acquéreurs pour enchérir en ligne. Toute enchère en ligne sera considérée comme un engagement irrévocable d'achat.

L'adjudicataire en ligne autorise le commissaire de justice à utiliser les informations de carte de crédit pour procéder au paiement, partiel ou total, de ses acquisitions y compris les frais à la charge de l'acheteur éventuellement majorés comme susmentionnés.

Les lots judiciaires hors véhicules vendus en live sur www.interencheres.com sont assortis de frais de live de 1%HT soit 1,20%TTC.

Les véhicules vendus en live sur www.interencheres.com sont assortis de frais de live de 40€HT soit 48€TTC par véhicule.

Le commissaire de justice ne peut être tenu responsable en cas d'incidents techniques sur le live.

Le fait d'avoir validé les conditions générales de vente en cliquant emporte l'acceptation de celles-ci ainsi que l'acceptation des frais.

Les seules données personnelles collectées sont celles qui seront transmises volontairement lors de la création du compte de l'enchérisseur.

Les informations recueillies font l'objet d'un traitement informatique destiné exclusivement à un usage interne et au bon fonctionnement du compte client de l'enchérisseur.

Conformément à la loi 'informatique et libertés' du 6 janvier 1978 modifiée en 2004, l'enchérisseur bénéficie d'un droit d'accès et de rectification aux informations qui le concerne, qu'il peut exercer en s'adressant à : contact@cprennes.com

Il peut également, pour des motifs légitimes, s'opposer au traitement des données le concernant.

Frais, TVA et exportation

Les frais légaux en sus des enchères sont de 11,90% HT (14,28%TTC) sur chaque lot. La TVA de 20% est incluse dans le prix marteau et récupérable pour les assujettis.

La vente a lieu TTC. La TVA est comprise dans le prix d'adjudication. Lorsque le bien n'est pas soumis à la TVA, la vente se fait sans TVA récupérable.

S'agissant des véhicules, ils sont assortis, en sus des frais de 14,28% TTC, d'un forfait de 120€ TTC comprenant le contrôle technique, la mise à disposition du véhicule et les frais de dossier.

L'adjudicataire qui souhaite exporter doit signaler, immédiatement après la vente, son intention d'exporter.

Pour les lots vendus à l'export ou nécessitant des formalités douanières particulières, il revient à l'adjudicataire de prendre toutes dispositions pour réaliser ou faire réaliser par un transitaire les formalités d'exportation.

L'exportation des lots hors du territoire communautaire devra avoir lieu avant la fin du troisième mois suivant celui au cours duquel la vente a été effectuée.

Le remboursement de la TVA se fera uniquement par virement et sur présentation du EX1. Tout EX1 mentionnant un EUR1, devra être accompagné d'un certificat de conformité justifiant la déclaration d'origine préférentielle qui reste à la charge de l'adjudicataire. Sans ce document, la TVA ne pourra pas être remboursée.

L'acheteur particulier achetant un lot pour l'exportation a l'obligation de se présenter à un transitaire dans un délai de 4 jours après la vente. Dans ce délai de 4 jours :

- L'acheteur particulier doit se présenter à un transitaire (au-delà de ce délai : aucune modification ne sera faite),
- La facture sera annulée et faite en HT ou TTC au nom du transitaire (avec les pièces justifiant du respect de son contingent d'achat si règlement en HT),
- Le règlement doit se faire par le transitaire qui fournit extrait K-bis, n° de TVA intracommunautaire, pièces d'identité du gérant.
- Le transitaire fera de son côté le nécessaire auprès de l'acheteur particulier et du centre des impôts dont il dépend pour les formalités d'exportation et le remboursement de la TVA.

Tout acquéreur de l'Union européenne, assujetti à la TVA, doit, au moment de la vente, indiquer son numéro d'identification en vue d'une livraison intra-communautaire dès l'adjudication prononcée et justifier de l'expédition vers l'autre état membre dans un délai de 2 mois après l'adjudication.

Le commissaire de justice décline toute responsabilité sur les conséquences juridiques et fiscales d'une fausse déclaration de l'acquéreur.

Dans tous les cas, l'acquéreur devra acquitter la TVA le jour de la vente.

Le commissaire de justice étant mandataire agissant pour le compte du vendeur, c'est le vendeur de l'objet taxé qui est seul responsable de la déclaration et du paiement de la TVA auprès des autorités fiscales compétentes.

Changement de nom

Aucun changement de nom ne sera effectué.

Toute personne, mandatée pour acheter pour le compte d'une société ou d'une personne, doit présenter avant la vente :

- Mandat
- Pièce d'identité du mandataire
- Pour les mandants « société » : Kbis et 2 pièces d'identité du représentant légal
- Pour les mandants « personne » : 2 pièces d'identité
- Moyen de paiement au nom du mandant

Règlement

La vente est faite exclusivement au comptant, sur présentation de deux pièces d'identité, attestation de solvabilité bancaire et extrait Kbis de moins de 3 mois pour les professionnels.

Le règlement peut s'effectuer par :

- Carte bancaire
- Virement swift, tous frais à la charge du donneur d'ordre (après validation préalable de nos services)
- Chèque de banque
- Chèque ordinaire assorti d'une lettre accréditive de banque

(Modèle de lettre accréditive : « Nous, nom de la banque, certifions que le chèque n° X émis par la société nom de votre société, d'un montant de xx€ remis à la SCP Gauducheau-Jézéquel, lors de la vente du ..., sera honoré à sa présentation. » Cette lettre doit être rédigée sur papier à en-tête de la banque, avec le cachet de la banque et sans date limitative) - Aucun crédoc n'est accepté en direct. Obligation pour les acquéreurs de s'adresser à un transitaire.

A défaut de paiement comptant, l'objet impayé pourra être remis en vente immédiatement selon la procédure de folle enchère, sans mise en demeure ni aucune formalité de justice, aux risques et périls de l'adjudicataire fol enchérisseur. Ce dernier sera tenu de la différence entre son prix d'adjudication et celui de la revente sur folle enchère, sans pouvoir prétendre à l'excédent s'il existe, cet excédent revenant au vendeur.

L'officier public sera seul appréciateur des cas de folle enchère.

En cas de règlement par chèque, si celui-ci n'est pas honoré, la procédure de folle enchère pourra, après notification au débiteur et une mise en demeure, être poursuivie lors de la prochaine adjudication.

Impayés et litiges

Tout bordereau d'adjudication demeuré impayé ou ayant fait l'objet d'un retard de paiement est susceptible d'inscription au Fichier des restrictions d'accès aux ventes aux enchères (« Fichier TEMIS ») mis en œuvre par la société Commissaires-Priseurs Multimédia (CPM), société anonyme à directoire, ayant son siège social sis à (75009) Paris, 37 rue de Châteaudun, immatriculée au registre du commerce et des sociétés de Paris sous le numéro 437 868 425. Le Fichier TEMIS peut être consulté par toutes les structures de vente aux enchères opérant en France abonnées à ce service. La liste des abonnés au Service TEMIS est consultable sur le site www.interencheres.com, menu « Acheter aux enchères », rubrique « Les commissaires-priseurs ». L'inscription au Fichier TEMIS pourra avoir pour conséquence de limiter la capacité d'enchérir de l'enchérisseur auprès des Professionnels Abonnés au service TEMIS. Elle entraîne par ailleurs la suspension temporaire de l'accès au service « Live » de la plateforme www.interencheres.com gérée par CPM, conformément aux conditions générales d'utilisation de cette plateforme.

Le délai de prescription est de 5 ans à compter du jour d'adjudication.

Cas particuliers

Le commissaire de justice annonce que tous les matériels qui ne seraient pas conformes à la législation en vigueur et à la réglementation du travail sont réputés être vendus pour pièces, à charge pour les acquéreurs de les mettre aux normes avant toute éventuelle utilisation.

Les marchandises périmées sont vendues à charge de destruction et il appartient à l'acheteur de contrôler qu'elles répondent aux conditions d'hygiène et de santé légales en vigueur.

Les véhicules sont vendus en l'état avec un certificat de vente, la fiche d'identification ou la carte grise étant expédiées sous 15 jours à réception du règlement total. Ils sont assortis, en sus des frais légaux, d'un forfait de 120€ TTC comprenant le contrôle technique, la mise à disposition et les frais de dossier. L'adjudicataire doit souscrire une assurance automobile préalable afin de pouvoir circuler et se soumettre à toutes les lois permettant le roulage, notamment en ce qui concerne l'état mécanique et l'état des pneus.

Lorsque le contrôle technique fait état d'une « Défaillance critique » le véhicule ne peut pas circuler, un enlèvement sur plateau est obligatoire. Les contre-visites indiquées par le contrôle technique doivent être réalisées dans les délais.

Ordres d'achat

Si vous ne pouvez pas être présent lors de la vente, vous pouvez participer à la vente en live et laisser des ordres d'achat sur Interenchères ou en contactant l'étude au 02 30 96 36 33 ainsi que par mail à contact@cprennes.com

Le commissaire de justice se réserve le droit d'exécuter les ordres d'achat qui lui sont confiés.

Le commissaire de justice ne peut être considéré comme responsable pour avoir manqué d'exécuter un ordre par erreur ou pour toute autre cause.

L'étude ne se charge pas des expéditions.

Enlèvement des lots

Le transfert de propriété est réalisé de plein droit dès le prononcé du mot « Adjugé ».

L'adjudicataire est totalement et exclusivement responsable des opérations d'enlèvement, de chargement, et de transport des biens adjugés.

En aucun cas la responsabilité du commissaire de justice ne pourra être recherchées à ces titres.

Il est rappelé que les adjudicataires sont également responsables des dommages causés ou subis lors de l'enlèvement des lots, à savoir les dommages corporels s'ils se blessent eux-mêmes ou une autre personne, ainsi que les dommages causés aux lots des autres adjudicataires et à l'immeuble.

Les lots doivent être pris dès la fin de la vente après paiement complet du bordereau.

Pour les acheteurs en live et les acheteurs ne pouvant pas tout emporter à la fin de la vente, les modalités d'enlèvement sont définies à l'avance par le commissaire de justice, indiquées dans la publicité de la vente et rappelées lors de l'annonce des conditions de vente.

L'étude n'assure aucune expédition des lots. L'acquéreur peut mandater le transporteur de son choix.

L'étude ne peut être tenu pour responsable en cas de retard, d'avarie, de dégradation ou de perte du bien lors du transport.

L'acquéreur en supporte le coût, et en prend l'entière responsabilité.

Il lui appartient de respecter l'ensemble des préconisations, conseils et indications du transporteur, notamment lors de la réception, sous peine d'être privé de tout recours contre ce transporteur et de toute indemnisation.

Dans le cas où un acheteur ne viendrait pas chercher ses lots dans le cadre des modalités annoncées, ceux-ci seront transportés à ses frais à notre dépôt. Si les lots ne sont pas récupérés dans les 8 jours suivant ce transport, des frais de gardiennage de 40€HT/jour/lot et de gestion de dossier de 150€HT/lot seront facturés à l'adjudicataire.

CONDITIONS GÉNÉRALES DE VENTE

SVV ADJUGE

Déroulement de la vente

Le commissaire-priseur, dans l'intérêt du vendeur, établit les lots de la manière qu'il juge utile. Il se réserve aussi la faculté de retirer de la vente tous les objets qu'il considérera n'avoir pas atteint un prix suffisant, sans avoir à motiver le retrait.

La vente est conduite en Euros. Les montants annoncés sont hors frais.

Adjudication

Les enchères publiques sont ouvertes à toute personne majeure possédant sa pleine capacité juridique. L'enchère est portée sur un lot, soit à haute voix, soit par signe, soit via le « live » et est remportée par le plus offrant et dernier enchérisseur. Le simple fait de porter une enchère engage l'enchérisseur ; si aucune enchère supérieure n'est portée après lui, le lot lui est adjugé.

L'adjudicataire est tenu de déclarer son nom et adresse aussitôt l'adjudication prononcée.

Lorsque deux ou plusieurs enchérisseurs ont simultanément porté une enchère équivalente sur le même objet et le réclament après le prononcé du mot « Adjugé », ledit objet est immédiatement remis en vente au prix proposé par les enchérisseurs et chaque personne présente est admise à enchérir à nouveau.

L'objet disputé sera alors adjugé à nouveau au plus offrant et dernier enchérisseur.

Vente en live

Certaines ventes sont accessibles en live sur le site www.interencheres.com.

Le commissaire-priseur se réserve le droit de demander des informations complémentaires avant de valider les inscriptions des potentiels acquéreurs pour enchérir en ligne. Toute enchère en ligne sera considérée comme un engagement irrévocable d'achat.

L'adjudicataire en ligne autorise le commissaire-priseur à utiliser les informations de carte de crédit pour procéder au paiement, partiel ou total, de ses acquisitions y compris les frais à la charge de l'acheteur éventuellement majorés comme susmentionnés.

Les lots hors véhicules vendus en live sur www.interencheres.com sont assortis de frais de live de 3%HT soit 3.60%TTC.

Les véhicules vendus en live sur www.interencheres.com sont assortis de frais de live de 40€HT soit 48€TTC par véhicule.

Le commissaire-priseur ne peut être tenu responsable en cas d'incidents techniques sur le live.

Le fait d'avoir validé les conditions générales de vente en cliquant emporte l'acceptation de celles-ci ainsi que l'acceptation des frais.

Les seules données personnelles collectées sont celles qui seront transmises volontairement lors de la création du compte.

Les informations recueillies font l'objet d'un traitement informatique destiné exclusivement à un usage interne et au bon fonctionnement du compte client de l'enchérisseur.

Conformément à la loi 'informatique et libertés' du 6 janvier 1978 modifiée en 2004, l'enchérisseur bénéficie d'un droit d'accès et de rectification aux informations qui le concerne, qu'il peut exercer en s'adressant à : contact@cprennes.com

Il peut également, pour des motifs légitimes, s'opposer au traitement des données le concernant.

Frais, TVA et exportation

Les frais de vente en sus des enchères sur chaque lot sont annoncés dans les publicités et lors de l'annonce par le commissaire-priseur des conditions de vente.

La vente a lieu TTC. La TVA est comprise dans le prix d'adjudication. Lorsque le bien n'est pas soumis à la TVA, la vente se fait sans TVA récupérable.

S'agissant des véhicules, ils sont assortis, en sus des frais de vente, d'un forfait de 120€ TTC comprenant le contrôle technique, la mise à disposition du véhicule et les frais de dossier.

L'adjudicataire qui souhaite exporter doit signaler, immédiatement après la vente, son intention d'exporter.

Pour les lots vendus à l'export ou nécessitant des formalités douanières particulières, il revient à l'adjudicataire de prendre toutes dispositions pour réaliser ou faire réaliser par un transitaire les formalités d'exportation.

L'exportation des lots hors du territoire communautaire devra avoir lieu avant la fin du troisième mois suivant celui au cours duquel la vente a été effectuée.

Le remboursement de la TVA se fera uniquement par virement et sur présentation du EX1. Attention : Tout EX1 mentionnant un EUR1, devra être accompagné d'un certificat de conformité justifiant la déclaration d'origine préférentielle qui reste à la charge de l'adjudicataire. Sans ce document, la TVA ne pourra pas être remboursée.

L'acheteur particulier achetant un lot pour l'exportation a l'obligation de se présenter à un transitaire dans un délai de 4 jours après la vente. Dans ce délai de 4 jours :

- L'acheteur particulier doit se présenter à un transitaire (au-delà de ce délai : aucune modification ne sera faite),

- La facture sera annulée et faite en HT ou TTC au nom du transitaire (avec les pièces justifiant du respect de son contingent d'achat si règlement en HT),
- Le règlement doit se faire par le transitaire qui fournit extrait K-bis, n° de TVA intracommunautaire, pièces d'identité du gérant.
- Le transitaire fera de son côté le nécessaire auprès de l'acheteur particulier et du centre des impôts dont il dépend pour les formalités d'exportation et le remboursement de la TVA.

Tout acquéreur de l'Union européenne, assujetti à la TVA, doit, au moment de la vente, indiquer son numéro d'identification en vue d'une livraison intra-communautaire dès l'adjudication prononcée et justifier de l'expédition vers l'autre état membre dans un délai de 2 mois après l'adjudication.

Le commissaire de justice décline toute responsabilité sur les conséquences juridiques et fiscales d'une fausse déclaration de l'acquéreur.

Dans tous les cas, l'acquéreur devra acquitter la TVA le jour de la vente.

Le commissaire-priseur étant mandataire agissant pour le compte du vendeur, c'est le vendeur de l'objet taxé qui est seul responsable de la déclaration et du paiement de la TVA auprès des autorités fiscales compétentes.

Changement de nom

Aucun changement de nom ne sera effectué.

Toute personne, mandatée pour acheter pour le compte d'une société ou d'une personne, doit présenter avant la vente :

- Mandat
- Pièce d'identité du mandataire
- Pour les mandants « société » : Kbis et 2 pièces d'identité du représentant légal
- Pour les mandants « personne » : 2 pièces d'identité
- Moyen de paiement au nom du mandant

Règlement

La vente est faite exclusivement au comptant, sur présentation de deux pièces d'identité, attestation de solvabilité bancaire et extrait Kbis de moins de 3 mois pour les professionnels.

Le règlement peut s'effectuer par :

- Carte bancaire
- Virement swift, tous frais à la charge du donneur d'ordre (après validation préalable de nos services)
- Chèque de banque
- Chèque ordinaire assorti d'une lettre accréditive de banque

(Modèle de lettre accréditive : « Nous, nom de la banque, certifions que le chèque n° X émis par la société nom de votre société, d'un montant de xx€ remis à la SCP Gauducheau-Jézéquel, lors de la vente du ..., sera honoré à sa présentation. » Cette lettre doit être rédigée sur papier à en-tête de la banque, avec le cachet de la banque et sans date limitative) - Aucun crédoc n'est accepté en direct. Obligation pour les acquéreurs de s'adresser à un transitaire.

A défaut de paiement comptant, l'objet impayé pourra être remis en vente immédiatement selon la procédure de folle enchère, sans mise en demeure ni aucune formalité de justice, aux risques et périls de l'adjudicataire fol enchérisseur. Ce dernier sera tenu de la différence entre son prix d'adjudication et celui de la revente sur folle enchère, sans pouvoir prétendre à l'excédent s'il existe, cet excédent revenant au vendeur.

L'officier public sera seul appréciateur des cas de folle enchère.

En cas de règlement par chèque, si celui-ci n'est pas honoré, la procédure de folle enchère pourra, après notification au débiteur et une mise en demeure, être poursuivie lors de la prochaine adjudication.

Impayés et litiges

Tout bordereau d'adjudication demeuré impayé ou ayant fait l'objet d'un retard de paiement est susceptible d'inscription au Fichier des restrictions d'accès aux ventes aux enchères (« Fichier TEMIS ») mis en œuvre par la société Commissaires-Priseurs Multimédia (CPM), société anonyme à directoire, ayant son siège social sis à (75009) Paris, 37 rue de Châteaudun, immatriculée au registre du commerce et des sociétés de Paris sous le numéro 437 868 425. Le Fichier TEMIS peut être consulté par toutes les structures de vente aux enchères opérant en France abonnées à ce service. La liste des abonnés au Service TEMIS est consultable sur le site www.interencheres.com, menu « Acheter aux enchères », rubrique « Les commissaires-priseurs ». L'inscription au Fichier TEMIS pourra avoir pour conséquence de limiter la capacité d'enchérir de l'enchérisseur auprès des Professionnels Abonnés au service TEMIS. Elle entraîne par ailleurs la suspension temporaire de l'accès au service « Live » de la plateforme www.interencheres.com gérée par CPM, conformément aux conditions générales d'utilisation de cette plateforme.

Le délai de prescription est de 5 ans à compter du jour d'adjudication.

En cas de litige, tout adjudicataire peut saisir le Commissaire du Gouvernement auprès du Conseil des Maisons de Vente.

Cas particuliers

Le commissaire-priseur annonce que tous les matériels qui ne seraient pas conformes à la législation en vigueur et à la réglementation du travail sont réputés être vendus pour pièces, à charge pour les acquéreurs de les mettre aux normes avant toute éventuelle utilisation.

Les marchandises périmées sont vendues à charge de destruction et il appartient à l'acheteur de contrôler qu'elles répondent aux conditions d'hygiène et de santé légales en vigueur.

Les véhicules sont vendus en l'état avec un certificat de vente, la fiche d'identification ou la carte grise étant expédiées sous 15 jours à réception du règlement total. Ils sont assortis, en sus des frais légaux, d'un forfait de 120€ TTC comprenant le contrôle technique, la mise à

disposition et les frais de dossier. L'adjudicataire doit souscrire une assurance automobile préalable afin de pouvoir circuler et se soumettre à toutes les lois permettant le roulage, notamment en ce qui concerne l'état mécanique et l'état des pneus.

Les véhicules présentant une défaillance critique sur le contrôle technique ne peuvent être vendus qu'à des professionnels de l'automobile.

Ordres d'achat

Si vous ne pouvez pas être présent lors de la vente, vous pouvez participer à la vente en live et laisser des ordres d'achat sur Interenchères ou en contactant l'étude au 02 30 96 36 33 ainsi que par mail à contact@cprennes.com

Le commissaire-priseur se réserve le droit d'exécuter les ordres d'achat qui lui sont confiés.

Le commissaire-priseur ne peut être considéré comme responsable pour avoir manqué d'exécuter un ordre par erreur ou pour toute autre cause.

L'étude ne se charge pas des expéditions.

Enlèvement des lots

Le transfert de propriété est réalisé de plein droit dès le prononcé du mot « Adjugé ».

L'adjudicataire est totalement et exclusivement responsable des opérations d'enlèvement, de chargement, et de transport des biens adjugés.

En aucun cas la responsabilité de la société de ventes volontaires ne pourra être recherchée à ces titres.

Il est rappelé que les adjudicataires sont également responsables des dommages causés ou subis lors de l'enlèvement des lots, à savoir les dommages corporels s'ils se blessent eux-mêmes ou une autre personne, ainsi que les dommages causés aux lots des autres adjudicataires et à l'immeuble.

Les lots doivent être pris dès la fin de la vente après paiement complet du bordereau.

Pour les acheteurs en live et les acheteurs ne pouvant pas tout emporter à la fin de la vente, les modalités d'enlèvement sont définies à l'avance par la société de ventes volontaires, indiquées dans la publicité de la vente et rappelées lors de l'annonce des conditions de vente.

L'étude n'assure aucune expédition des lots. L'acquéreur peut mandater le transporteur de son choix.

La société de ventes volontaires ne peut être tenu pour responsable en cas de retard, d'avarie, de dégradation ou de perte du bien lors du transport.

L'acquéreur en supporte le coût, et en prend l'entière responsabilité.

Il lui appartient de respecter l'ensemble des préconisations, conseils et indications du transporteur, notamment lors de la réception, sous peine d'être privé de tout recours contre ce transporteur et de toute indemnisation.

Dans le cas où un acheteur ne viendrait pas chercher ses lots dans le cadre des modalités annoncées, ceux-ci seront transportés à ses frais à notre dépôt. Si les lots ne sont pas récupérés dans les 8 jours suivant ce transport, des frais de gardiennage de 40€HT/jour/lot et de gestion de dossier de 150€HT/lot seront facturés à l'adjudicataire.