

MATERIEL HIFI VIDEO - STOCK VETEMENTS

21 LA BINTINAIS

À NOYAL-CHATILLON-SUR SEICHE (35230)

Le Mercredi 7 Janvier 2026

A 09H30



Lot n° 1.3

Important stock d'environ 984 vêtements femme et 138 accessoires avec 13 portants : - 102 Robes courtes - 76 Robes - 67 Chemisiers - 67 Débardeurs - 43 Vestes - 24 Hauts - 23 Pantalons - 22 Hauts sans manche - 16 Pulls - 9 Vestons - 6 Pantacourts - 10 Tuniques - 65 Ceintures - 25 Foulards - 9 Sacs à main - 29 Colliers - 7 Paires de boucles d'oreilles - 3 Bracelets Quantités données à titre indicatif Mise à prix : 2000€ Suite LJ SAS FORMUL, à la requête du TC de LA ROCHE-SUR-YON, Me PELLETIER Nicolas, MJ et à la demande de Me GIRARDOT Ingrid, Commissaire-priseur



Lot n° 2

Agencement de magasin composé de : - 4 Podiums - 3 Colonnes porte-vêtements - 5 Casiers métalliques - Miroir - Fauteuil Club rouge - Tabouret rouge - Décoration - Tabouret - 3 Chaises pliantes - Table pliante - Bac soudeur rond PVC et inox Mise à prix : Suite LJ SAS FORMUL, à la requête du TC de LA ROCHE-SUR-YON, Me PELLETIER Nicolas, MJ et à la demande de Me GIRARDOT Ingrid, Commissaire-priseur

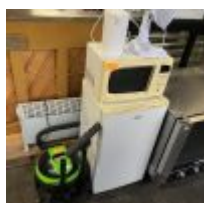

Lot n° 3

Réfrigérateur table top COLDIS, Micro-onde PROLINE, chauffage d'appoint DELONGHI, Aspirateur ICA, Ventilateur KLINDO, Bouilloire électrique Mise à prix : Suite LJ SAS FORMUL, à la requête du TC de LA ROCHE-SUR-YON, Me PELLETIER Nicolas, MJ et à la demande de Me GIRARDOT Ingrid, Commissaire-priseur



Lot n° 4

Escabeau 8 marches ELKOP, Escabeau 2 marches ELKOP Mise à prix : Suite LJ SAS FORMUL, à la requête du TC de LA ROCHE-SUR-YON, Me PELLETIER Nicolas, MJ et à la demande de Me GIRARDOT Ingrid, Commissaire-priseur



Lot n° 5

8 Mannequins femme (5 debout, 1 assis et 2 sur podium), 7 Bustes femme Mise à prix :
Vendus par le SVV ADJUGE, Frais de vente : 24% TTC



Lot n° 6

Système de caisse comprenant : Imprimante caisse EPSON, Tiroir-caisse, Unité centrale THERMALTAKE, Combiné mixer/amplificateur COMBO 240, Douchette, Ecran, Clavier numérique, Souris Mise à prix : Suite LJ SAS FORMUL, à la requête du TC de LA ROCHE-SUR-YON, Me PELLETIER Nicolas, MJ et à la demande de Me GIRARDOT Ingrid, Commissaire-priseur



Lot n° 7

Unité centrale HP, Ecran HP, Clavier, Souris, Imprimante BROTHER MFC-J680DW, D-LINK, Téléphone sur base GIGASET Mise à prix : Suite LJ SAS FORMUL, à la requête du TC de LA ROCHE-SUR-YON, Me PELLETIER Nicolas, MJ et à la demande de Me GIRARDOT Ingrid, Commissaire-priseur



Lot n° 50

Console de mixage MIX VIBBS UMIK CONTROL (sans alimentation) Mise à prix : 50€



Lot n° 51

Enceinte GENEVA RED Sound System Model L (sans alimentation) Mise à prix : 40€



Lot n° 52

Enceinte GENEVA BLACK Sound System Model L (avec alimentation et télécommande)
Mise à prix : 40€



Lot n° 53

Enceinte FERGUSON HILL, caisson Subwoofer FH008 Mise à prix : 50€



Lot n° 54

Récepteur LOEWE Multiroom Receiver Mise à prix : 40€



Lot n° 55

Ensemble Home cinema FERGUSON HILL FH007 en carton Mise à prix : 50€



Lot n° 56

Pack Sound LIGHT KEF AUDIO, 6 spots Mise à prix : 50€



Lot n° 57

Paire d'enceintes blanches TANNOY Professional I5 MP Active Mise à prix : 60€



Lot n° 58

Paire d'enceintes blanches TANNOY Professional I5T AW Mise à prix : 60€



Lot n° 59

Paire d'enceintes blanches TANNOY Professional I5T AW Mise à prix : 60€



Lot n° 60

Paire d'enceintes noires TANNOY Professional I5T AW Mise à prix : 60€



Lot n° 61

Enceinte LOEWE L13 SW 30w Mise à prix : 40€



Lot n° 62

Paire d'enceintes APART SDQ5P-BL noires Mise à prix : 60€



Lot n° 63

Paire d'enceintes APART SDQ5P-BL noires Mise à prix : 60€



Lot n° 64

Paire d'enceintes TANNOY encastrables blanches CMS 50 ICT Mise à prix : 60€



Lot n° 65

Paire d'enceintes PEAVEY WS 802 T encastrables blanches Mise à prix : 60€



Lot n° 66

Fût de batterie PEARL VB B34 HP063/13 Mise à prix : 40€



Lot n° 67

Fût de batterie PEARL VB B34 HP063/13 Mise à prix : 40€



Lot n° 68

Enceinte AKG Max WLS modular 6V 230V, 6000 H 3104 Mise à prix : 40€

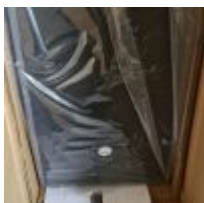

Lot n° 69

Enceinte AKG Max WLS modular 6V 230V, 6000 H 3104 Mise à prix : 40€



Lot n° 70

Enceinte AKG Max WLS modular 6V 230V, 6000 H 3104 Mise à prix : 40€



Lot n° 71

Dans un carton : environ 20 boîtes métal à pellicules Mise à prix : 10€



Lot n° 72

Ecran BANG et OLUFSEN avec une barre de son sans alimentation Mise à prix : 40€



Lot n° 73

Ecran BANG et OLUFSEN (sans alimentation) Mise à prix : 40€



Lot n° 74

Ecran FUJITSU PDS 4211E-H (sans alimentation) Mise à prix : 40€



Lot n° 74.1

Lecteur DVD MEITNER DESIGN CDSA EMM Labs Mise à prix : 20€

odfhidlfkd



Lot n° 75

Rétro projecteur BARCO FR12 ELM, 230 V, 2001, R9001490, dans son flycase de transport
Mise à prix : 500€



Lot n° 76

Rétro projecteur BARCO FG10 ELM, 230 V, 2000, R9001500, dans son flycase de transport
Mise à prix : 500€



Lot n° 77

Rétro projecteur BARCO DATA 808S + IRIS 2, 3 lentilles, 1998, R9002032, avec boîtier DMX 512 channel allocation Mise à prix : 500€



Lot n° 77.1

Rétro projecteur BARCO IRIS 800 9000601 avec support plafond Mise à prix : 500€

odfhidlfkd



Lot n° 78

Rétro projecteur BARCO VISION 701, 3 lentilles Mise à prix : 500€



Lot n° 79

Rétro projecteur BARCO RLM PERFORMER GSI, mars 2005 Mise à prix : 500€



Lot n° 80

Rétro projecteur BARCO REALITY SIM6, Mai 2000 Mise à prix : 500€



Lot n° 80.1

Rétro projecteur BARCO REALITY 6300 sans lentille Mise à prix : 500€

odfhidlfkd



Lot n° 81

Rétro projecteur BARCO CINE VERSUM 70, octobre 2005 avec télécommande Mise à prix :



Lot n° 82

3 Rétro projecteurs BARCO IQR350 sans lentille Mise à prix : 300€



Lot n° 83

Lentille BARCO LBDF 1,5-3,1 : 1 QHD 200M LENS avec son flycase de transport Mise à prix : 100€



Lot n° 84

Lentille BARCO SX6A 4.0-7.0 XGA 5.0-8.8, MINOLTA QLD 200 M LENS avec son flycase de transport Mise à prix : 100€



Lot n° 85

Lentille BARCO SXGA 2.5-4.0 XGA 3.1-5.0 MINOLTA dans son flycase de transport Mise à prix : 100€



Lot n° 86

Lentille BARCO SXGA 1.5-2.0 : 1 XGA 1.9-2.5 : 1 Mise à prix : 100€



Lot n° 87

Lentille HAMERKOP.3 MA GD 1.36.2 Mise à prix : 100€



Lot n° 88

Lentille BARCO QFD 4.5-6.0 : 1 Mise à prix : 100€





Lot n° 89

Lentille BARCO QFD 4.5-6.0 : 1 Mise à prix : 100€



Lot n° 90

Lentille MINOLTA DLP Projection XGA 4.0-7.0 : 1 Mise à prix : 100€



Lot n° 91

Lentille QFD 7.0 : 1 Mise à prix : 100€



Lot n° 92

Lentille BARCO QVD 1.9-2.6 : 1 Mise à prix : 100€



Lot n° 93

Lentille BARCO QFD 2.1-3.0 : 1 Mise à prix : 100€



Lot n° 94

Lentille BARCO QFD 2.1-3.0 : 1 Mise à prix : 100€



Lot n° 95

Lentille BARCO QVD 1.9-2.6 : 1 Mise à prix : 100€



Lot n° 96

Lentille BARCO QVD 1.9-2.6 : 1 Mise à prix : 100€



Lot n° 97

Lentille BARCO QVD 1.3-1.8 : 1 Mise à prix : 100€



Lot n° 98

Lentille BARCO QVD 3.0-6.0 : 1 Mise à prix : 100€



Lot n° 99

Lentille BARCO QVD 3.0-6.0 : 1 Mise à prix : 100€



Lot n° 100

Lentille BARCO QVD 3.0-6.0 : 1 Mise à prix : 100€



Lot n° 101

2 Lentilles LNS QVD 0.85-1 Mise à prix : 200€



Lot n° 102

Lentille BARCO SVD 2.0-2.5 : 1 Mise à prix : 100€



Lot n° 103

Lentille QFD 3.4-4.5 Mise à prix : 100€



Lot n° 104

Lentille 1120 QGD 0-8 : 1 Mise à prix : 100€



Lot n° 105

Loupe à haute pression 3000 watts LMP 3000 ELM Mise à prix : 100€



Lot n° 106

Loupe à haute pression 3000 watts LMP 3000 ELM Mise à prix : 100€



Lot n° 107

Loupe à haute pression 3000 watts LMP 3000 ELM Mise à prix : 100€



Lot n° 108

Ecran AG NEOVO X19A, 2006 noir Mise à prix : 20€



Lot n° 109

Ecran AG NEOVO X20B noir Mise à prix : 20€



Lot n° 110

Ecran AG NEOVO X20B noir Mise à prix : 20€



Lot n° 111

Ecran AG NEOVO X20B noir Mise à prix : 20€



Lot n° 112

Ecran AG NEOVO X20B noir Mise à prix : 20€





Lot n° 113

Ecran AG NEOVO X19A blanc Mise à prix : 20€

odfhidlfkd



Lot n° 113.1

Ecran AG NEOVO X19A blanc Mise à prix : 20€

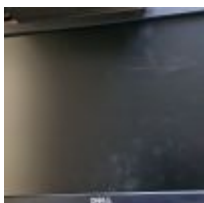

Lot n° 114

Ecran Moniteur DELL E22 10Hc Mise à prix : 20€



Lot n° 115

Unité de contrôle BARCO Video data selector, RCVDS 05 Mise à prix : 50€



Lot n° 116

Unité de contrôle BARCO Video data selector, RCVDS 05 Mise à prix : 50€



Lot n° 117

Unité de contrôle BARCO Video data selector, RCVDS 05 Mise à prix : 50€



Lot n° 118

Unité de contrôle BARCO Video data selector, RCVDS 05 Mise à prix : 50€



Lot n° 119

BLEND PRO wide screen image processor FOLSOM Research Mise à prix : 50€



Lot n° 120

Unité BARCO Sat 3000 D2/Mac + Module 2 ventilateurs Mise à prix : 50€



Lot n° 121

4 unités rackables AXCENT2 Integrated Axxess System AMX Mise à prix : 120€



Lot n° 122

3 unités rackables AXCENT2 Integrated Axxess System AMX Mise à prix : 90€



Lot n° 123

2 modules rackables AXCENT3 PRO ControlFrame AMX Mise à prix : 60€



Lot n° 124

4 Modules rackables AXCESS Control System AMX Mise à prix : 120€



Lot n° 125

2 switch NETGEAR G 5724F V3 Mise à prix : 40€



Lot n° 126

NAS NETGEAR ReadyNAS 2100 Mise à prix : 50€



Lot n° 127

2 Alimentations rackables ETA Systems PD8LIEC-CE Mise à prix : 60€



Lot n° 128

2 Alimentations rackables ETA Systems PD8LIEC-CE Mise à prix : 60€



Lot n° 129

2 Alimentations rackables ETA Systems PD8LIEC-CE Mise à prix : 60€



Lot n° 130

2 Alimentations rackables ETA Systems PD8LIEC-CE Mise à prix : 60€



Lot n° 131

2 Alimentations rackables ETA Systems PD8LIEC-CE Mise à prix : 60€



Lot n° 132

Moniteur Australian IC30 1 TC Electronic SDS 8 effect controler Mise à prix : 40€



Lot n° 133

Sound web 9016 Video/Audio switcher Mise à prix : 40€



Lot n° 134

2 NAS Gateway + 1 NAS NETGEAR 3100 Mise à prix : 60€



Lot n° 134.1

Onduleur NITRA Elite PRO 3000EL CDRT2U Mise à prix : 20€



Lot n° 135

Ensemble d'éléments AMX 5 écrans 1 NetLinx AMX NI-2000, 3 boîtiers AMX NI-700 2 récepteurs, 2 supports, 1 routeur, 1 gateway 1 Démodulateur LDD1 Mise à prix : 80€



Lot n° 136

Lot comprenant : câbles de connexion, câblage, 1 carton avec télécommandes BARCO Mise à prix : 40€

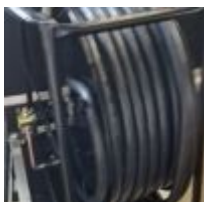

Lot n° 137

Dévidoir de câbles avec environ 45 m de câble vidéo V4 SCFB Mise à prix : 40€



Lot n° 138

Dévidoir de câbles avec environ 45 m de câble vidéo V4 SCFB Mise à prix : 40€



Lot n° 139

Flycase sur roulettes Mise à prix : 20€



Lot n° 140

Flycase sur roulettes Mise à prix : 20€



Lot n° 141

Flycase valise Mise à prix : 20€



Lot n° 142

Touret neuf de câble vidéo V4 5CFB, 200 m Mise à prix : 50€



Lot n° 143

Touret neuf de câble vidéo 5C18 RGB/SYNC, environ 140 m Mise à prix : 50€



Lot n° 144

Dans une caisse en bois : 2 petits tourets de câble vidéo 3C23, câble V4 5CFB (environ 20 m), 1 couronne CGD, câble électrique avec prises, 1 valise alu Mise à prix : 80€



Lot n° 145

Ensemble d'environ 19 bobines de câble de communication Mise à prix : 190€



Lot n° 146

5 spots ZUMTOBEL encastrables orientables et accessoires IGUZZINI Mise à prix : 50€



Lot n° 147

3 spots IGUZZINI de sol avec 2 puits et 4 boîtes de raccordement IGUZZINI Mise à prix : 30€



Lot n° 148

4 Coffrets SAREL électriques + boîtes de prises bticino et boîtes support plaques Mise à prix : 50€



Lot n° 149

Ensemble de spots dépareillés avec transfo et alimentation Mise à prix : 50€



Lot n° 150

Ensemble d'environ 47 pieds d'écran, support, 3 dalles arrière d'écran, 4 caches de barre de son (FLOOR STAND, TABLE STAND, LOEWE), 1 pied BANG et OLUFSEN Mise à prix : 200€



Lot n° 151

Sur une palette : ensemble de téléphonie, écran, récepteur/émetteur, logiciel, standard, borne wifi Mise à prix : 20€



Lot n° 152

Environ 20 supports métal rackable Mise à prix : 40€



Lot n° 153

Barre de son avec pied LOEWE Sound project Mise à prix : 50€



Lot n° 154

Barre de son STEREO SPEAKER 46 LOEWE blanche Mise à prix : 50€



Lot n° 155

Barre de son STEREO SPEAKER LOEWE grise Mise à prix : 50€



Lot n° 156

Environ 24 barres de lumière OPTILED LOA 333 D4 Mise à prix : 120€



Lot n° 157

Meuble structure tubulaire USM avec clapet avec 4 tiroirs Mise à prix : 200€

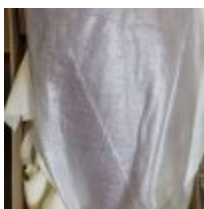

Lot n° 158

2 cache enceintes (1 noir et 1 rouge) Mise à prix : 20€



Lot n° 159

Stock de luminaires GUZZINI se trouvant à LANNION, spot sur rail, spot à encastrer, à poser Mise à prix : 100€ Vendu sur désignation depuis notre hôtel des ventes, 21 La Bintinais à NOYAL-CHATILLON-SUR-SEICHE



Lot n° 160

Ensemble de matériel se trouvant à LANNION : - Câbles, dévidoir à câbles, stock d'ampoules, pied de support, 10 suspensions THORN, - Petit stock électrique composé d'appareils électroniques, diable, chariot à roulettes, - Matériel électronique et accessoires, pied de micro, caméra de surveillance ancienne, imprimante, écran JVC, lecteurs DVD, bloc d'alimentation, fauteuil, chaises, système d'alarme démonté avec batterie, aspirateur SIDAMO, Chariot, Table, grande toile blanche, grande toile enroulable, 4 écrans à tube Mise à prix : 200€ Vendu sur désignation depuis notre hôtel des ventes, 21 La Bintinais à NOYAL-CHATILLON-SUR-SEICHE



Lot n° 161

3 racks charge semi lourdes (2 simples avec 4 lisses et 2 montants chacun, 1 double 8 lisses et 3 montants Mise à prix : 150€ Vendu sur désignation depuis notre hôtel des ventes, 21 La Bintinais à NOYAL-CHATILLON-SUR-SEICHE

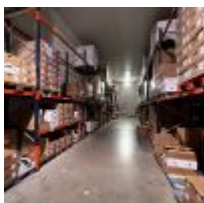

Lot n° 162

Environ 57 Modules de Racks fortes charges (Hauteur 4 m environ) avec protégé poteaux Il est joint un ensemble de traverse non monté (vendus sans le contenu se trouvant sur les racks) SE TROUVANT A MONTAUBAN-DE-BRETAGNE. Mise à prix : 5 000€ Vendus sur désignation depuis l'Hôtel des ventes, 21 La Bintinais à NOYAL-CHATILLON-SUR-SEICHE Enlèvements ZA La Gautrais à MONTAUBAN-DE-BRETAGNE sur rdv avant le 16/01. Suite LJ SAS KER VIANDE, à la requête du TC d'ANGERS et à la demande de la SELARL DELOYE, Maître Xavier de La Perraudière, Commissaire-Priseur Judiciaire et Maître KREBS Mélanie, Mandataire Judiciaire

CONDITIONS GÉNÉRALES DE VENTE

SCP GAUDUCHEAU JEZEQUEL

COMMISSAIRE DE JUSTICE

Déroulement de la vente

Les lots sont vendus « en l'état » sans aucune garantie de désignation, de qualité, de quantité, de taille et de contenance. Les indications fournies ne l'étant qu'à titre indicatif, aucune réclamation ne sera admise une fois l'adjudication prononcée. Le commissaire de justice, dans l'intérêt de la procédure, établit les lots de la manière qu'il juge utile. Il se réserve aussi la faculté de retirer de la vente tous les objets qu'il considérera n'avoir pas atteint un prix suffisant, sans avoir à motiver le retrait.

La vente est conduite en Euros. Les montants annoncés sont hors frais.

Adjudication

Les enchères publiques sont ouvertes à toute personne majeure possédant sa pleine capacité juridique. L'enchère est portée sur un lot, soit à haute voix, soit par signe, soit via le « live » et est remportée par le plus offrant et dernier enchérisseur. Le simple fait de porter une enchère engage l'enchérisseur ; si aucune enchère supérieure n'est portée après lui, le lot lui est adjugé.

L'adjudicataire est tenu de déclarer son nom et adresse aussitôt l'adjudication prononcée.

Lorsque deux ou plusieurs enchérisseurs ont simultanément porté une enchère équivalente sur le même objet et le réclament après le prononcé du mot « Adjugé », ledit objet est immédiatement remis en vente au prix proposé par les enchérisseurs et chaque personne présente est admise à enchérir à nouveau.

L'objet disputé sera alors adjugé à nouveau au plus offrant et dernier enchérisseur.

Vente en live

Certaines ventes sont accessibles en live sur le site www.interencheres.com.

Le commissaire de justice se réserve le droit de demander des informations complémentaires avant de valider les inscriptions des potentiels acquéreurs pour enchérir en ligne. Toute enchère en ligne sera considérée comme un engagement irrévocable d'achat.

L'adjudicataire en ligne autorise le commissaire de justice à utiliser les informations de carte de crédit pour procéder au paiement, partiel ou total, de ses acquisitions y compris les frais à la charge de l'acheteur éventuellement majorés comme susmentionnés.

Les lots judiciaires hors véhicules vendus en live sur www.interencheres.com sont assortis de frais de live de 1%HT soit 1,20%TTC.

Les véhicules vendus en live sur www.interencheres.com sont assortis de frais de live de 40€HT soit 48€TTC par véhicule.

Le commissaire de justice ne peut être tenu responsable en cas d'incidents techniques sur le live.

Le fait d'avoir validé les conditions générales de vente en cliquant emporte l'acceptation de celles-ci ainsi que l'acceptation des frais.

Les seules données personnelles collectées sont celles qui seront transmises volontairement lors de la création du compte de l'enchérisseur.

Les informations recueillies font l'objet d'un traitement informatique destiné exclusivement à un usage interne et au bon fonctionnement du compte client de l'enchérisseur.

Conformément à la loi 'informatique et libertés' du 6 janvier 1978 modifiée en 2004, l'enchérisseur bénéficie d'un droit d'accès et de rectification aux informations qui le concerne, qu'il peut exercer en s'adressant à : contact@cprennes.com

Il peut également, pour des motifs légitimes, s'opposer au traitement des données le concernant.

Frais, TVA et exportation

Les frais légaux en sus des enchères sont de 11,90% HT (14,28%TTC) sur chaque lot. La TVA de 20% est incluse dans le prix marteau et récupérable pour les assujettis.

La vente a lieu TTC. La TVA est comprise dans le prix d'adjudication. Lorsque le bien n'est pas soumis à la TVA, la vente se fait sans TVA récupérable.

S'agissant des véhicules, ils sont assortis, en sus des frais de 14,28% TTC, d'un forfait de 120€ TTC comprenant le contrôle technique, la mise à disposition du véhicule et les frais de dossier.

L'adjudicataire qui souhaite exporter doit signaler, immédiatement après la vente, son intention d'exporter.

Pour les lots vendus à l'export ou nécessitant des formalités douanières particulières, il revient à l'adjudicataire de prendre toutes dispositions pour réaliser ou faire réaliser par un transitaire les formalités d'exportation.

L'exportation des lots hors du territoire communautaire devra avoir lieu avant la fin du troisième mois suivant celui au cours duquel la vente a été effectuée.

Le remboursement de la TVA se fera uniquement par virement et sur présentation du EX1. Tout EX1 mentionnant un EUR1, devra être accompagné d'un certificat de conformité justifiant la déclaration d'origine préférentielle qui reste à la charge de l'adjudicataire. Sans ce document, la TVA ne pourra pas être remboursée.

L'acheteur particulier achetant un lot pour l'exportation a l'obligation de se présenter à un transitaire dans un délai de 4 jours après la vente. Dans ce délai de 4 jours :

- L'acheteur particulier doit se présenter à un transitaire (au-delà de ce délai : aucune modification ne sera faite),
- La facture sera annulée et faite en HT ou TTC au nom du transitaire (avec les pièces justifiant du respect de son contingent d'achat si règlement en HT),
- Le règlement doit se faire par le transitaire qui fournit extrait K-bis, n° de TVA intracommunautaire, pièces d'identité du gérant.
- Le transitaire fera de son côté le nécessaire auprès de l'acheteur particulier et du centre des impôts dont il dépend pour les formalités d'exportation et le remboursement de la TVA.

Tout acquéreur de l'Union européenne, assujetti à la TVA, doit, au moment de la vente, indiquer son numéro d'identification en vue d'une livraison intra-communautaire dès l'adjudication prononcée et justifier de l'expédition vers l'autre état membre dans un délai de 2 mois après l'adjudication.

Le commissaire de justice décline toute responsabilité sur les conséquences juridiques et fiscales d'une fausse déclaration de l'acquéreur.

Dans tous les cas, l'acquéreur devra acquitter la TVA le jour de la vente.

Le commissaire de justice étant mandataire agissant pour le compte du vendeur, c'est le vendeur de l'objet taxé qui est seul responsable de la déclaration et du paiement de la TVA auprès des autorités fiscales compétentes.

Changement de nom

Aucun changement de nom ne sera effectué.

Toute personne, mandatée pour acheter pour le compte d'une société ou d'une personne, doit présenter avant la vente :

- Mandat
- Pièce d'identité du mandataire
- Pour les mandants « société » : Kbis et 2 pièces d'identité du représentant légal
- Pour les mandants « personne » : 2 pièces d'identité
- Moyen de paiement au nom du mandant

Règlement

La vente est faite exclusivement au comptant, sur présentation de deux pièces d'identité, attestation de solvabilité bancaire et extrait Kbis de moins de 3 mois pour les professionnels.

Le règlement peut s'effectuer par :

- Carte bancaire
- Virement swift, tous frais à la charge du donneur d'ordre (après validation préalable de nos services)
- Chèque de banque
- Chèque ordinaire assorti d'une lettre accréditrice de banque

(Modèle de lettre accréditrice : « Nous, nom de la banque, certifions que le chèque n° X émis par la société nom de votre société, d'un montant de xx€ remis à la SCP Gauducheau-Jézéquel, lors de la vente du ..., sera honoré à sa présentation. » Cette lettre doit être rédigée sur papier à en-tête de la banque, avec le cachet de la banque et sans date limitative) - Aucun crédoc n'est accepté en direct. Obligation pour les acquéreurs de s'adresser à un transitaire.

A défaut de paiement comptant, l'objet impayé pourra être remis en vente immédiatement selon la procédure de folle enchère, sans mise en demeure ni aucune formalité de justice, aux risques et périls de l'adjudicataire fol enchérisseur. Ce dernier sera tenu de la différence entre son prix d'adjudication et celui de la revente sur folle enchère, sans pouvoir prétendre à l'excédent s'il existe, cet excédent revenant au vendeur.

L'officier public sera seul appréciateur des cas de folle enchère.

En cas de règlement par chèque, si celui-ci n'est pas honoré, la procédure de folle enchère pourra, après notification au débiteur et une mise en demeure, être poursuivie lors de la prochaine adjudication.

Impayés et litiges

Tout bordereau d'adjudication demeuré impayé ou ayant fait l'objet d'un retard de paiement est susceptible d'inscription au Fichier des restrictions d'accès aux ventes aux enchères (« Fichier TEMIS ») mis en œuvre par la société Commissaires-Priseurs Multimédia (CPM), société anonyme à directoire, ayant son siège social sis à (75009) Paris, 37 rue de Châteaudun, immatriculée au registre du commerce et des sociétés de Paris sous le numéro 437 868 425. Le Fichier TEMIS peut être consulté par toutes les structures de vente aux enchères opérant en France abonnées à ce service. La liste des abonnés au Service TEMIS est consultable sur le site www.interencheres.com, menu « Acheter aux enchères », rubrique « Les commissaires-priseurs ». L'inscription au Fichier TEMIS pourra avoir pour conséquence de limiter la capacité d'enchérir de l'enchérisseur auprès des Professionnels Abonnés au service TEMIS. Elle entraîne par ailleurs la suspension temporaire de l'accès au service « Live » de la plateforme www.interencheres.com gérée par CPM, conformément aux conditions générales d'utilisation de cette plateforme.

Le délai de prescription est de 5 ans à compter du jour d'adjudication.

Cas particuliers

Le commissaire de justice annonce que tous les matériels qui ne seraient pas conformes à la législation en vigueur et à la réglementation du travail sont réputés être vendus pour pièces, à charge pour les acquéreurs de les mettre aux normes avant toute éventuelle utilisation.

Les marchandises périmées sont vendues à charge de destruction et il appartient à l'acheteur de contrôler qu'elles répondent aux conditions d'hygiène et de santé légales en vigueur.

Les véhicules sont vendus en l'état avec un certificat de vente, la fiche d'identification ou la carte grise étant expédiées sous 15 jours à réception du règlement total. Ils sont assortis, en sus des frais légaux, d'un forfait de 120€ TTC comprenant le contrôle technique, la mise à disposition et les frais de dossier. L'adjudicataire doit souscrire une assurance automobile préalable afin de pouvoir circuler et se soumettre à toutes les lois permettant le roulage, notamment en ce qui concerne l'état mécanique et l'état des pneus.

Lorsque le contrôle technique fait état d'une « Défaillance critique » le véhicule ne peut pas circuler, un enlèvement sur plateau est obligatoire. Les contre-visites indiquées par le contrôle technique doivent être réalisées dans les délais.

Ordres d'achat

Si vous ne pouvez pas être présent lors de la vente, vous pouvez participer à la vente en live et laisser des ordres d'achat sur Interenchères ou en contactant l'étude au 02 30 96 36 33 ainsi que par mail à contact@cprennes.com

Le commissaire de justice se réserve le droit d'exécuter les ordres d'achat qui lui sont confiés.

Le commissaire de justice ne peut être considéré comme responsable pour avoir manqué d'exécuter un ordre par erreur ou pour toute autre cause.

L'étude ne se charge pas des expéditions.

Enlèvement des lots

Le transfert de propriété est réalisé de plein droit dès le prononcé du mot « Adjugé ».

L'adjudicataire est totalement et exclusivement responsable des opérations d'enlèvement, de chargement, et de transport des biens adjugés.

En aucun cas la responsabilité du commissaire de justice ne pourra être recherchées à ces titres.

Il est rappelé que les adjudicataires sont également responsables des dommages causés ou subis lors de l'enlèvement des lots, à savoir les dommages corporels s'ils se blessent eux-mêmes ou une autre personne, ainsi que les dommages causés aux lots des autres adjudicataires et à l'immeuble.

Les lots doivent être pris dès la fin de la vente après paiement complet du bordereau.

Pour les acheteurs en live et les acheteurs ne pouvant pas tout emporter à la fin de la vente, les modalités d'enlèvement sont définies à l'avance par le commissaire de justice, indiquées dans la publicité de la vente et rappelées lors de l'annonce des conditions de vente.

L'étude n'assure aucune expédition des lots. L'acquéreur peut mandater le transporteur de son choix.

L'étude ne peut être tenu pour responsable en cas de retard, d'avarie, de dégradation ou de perte du bien lors du transport.

L'acquéreur en supporte le coût, et en prend l'entière responsabilité.

Il lui appartient de respecter l'ensemble des préconisations, conseils et indications du transporteur, notamment lors de la réception, sous peine d'être privé de tout recours contre ce transporteur et de toute indemnisation.

Dans le cas où un acheteur ne viendrait pas chercher ses lots dans le cadre des modalités annoncées, ceux-ci seront transportés à ses frais à notre dépôt. Si les lots ne sont pas récupérés dans les 8 jours suivant ce transport, des frais de gardiennage de 40€HT/jour/lot et de gestion de dossier de 150€HT/lot seront facturés à l'adjudicataire.