

# VELOS NEUFS- ACCESSOIRES ET MATERIEL CYCLISTES

830 BOULEVARD PASTEUR

**À ANCENIS (44150)**

**Le Jeudi 21 Mai 2026**

**A 10H30**



**Lot n° 1**

Vélo VTC ELECTRIQUE CUBE NEWRIDE HYBRIDE PRO 800 ALL ROAD EASY ENTRY  
TAILLE S. Poids 27.7 kg. Moteur et batterie BOSCH. Fourche CR SUNTOUR. Dérailleur  
SHIMANO. Cassette SHIMANO Prix vente magasin : 3 483€ Mise à Prix : 1000€



**Lot n° 2**

Vélo VTT ELECTRIQUE ORBEA MODELE RISE H30 TAILLE L. Cadre HYDRO aluminium.  
Fourche MARZOCCHI. Moteur SHIMANO. Batterie ORBEA. Dérailleur arrière SHIMANO.  
(Sans pédale) Prix vente magasin : 5 333€ Mise à Prix : 1500€



**Lot n° 3**

Vélo de route MMR ADRENALINE AERO TAILLE S. Poids : 8,73 kg Cadre CARBON  
LIGHT. Fourche CARBON LIGHT. Dérailleur arrière SHIMANO. Cassette SHIMANO.  
Pédalier SHIMANO (sans pédale). Roues DT SWISS Prix vente magasin : 3 864€ Mise à  
Prix : 1000€



**Lot n° 4**

Vélo GRAVEL BERGAMONT GRAND DURANCE 4 TAILLE M. Cadre 28" en aluminium.  
Fourche aluminium.. Dérailleur SHIMANO SORA. Freins TEKTRO Prix vente magasin :  
1228€ Mise à Prix : 350€



**Lot n° 5**

Vélo GRAVEL G 80 WELT TAILLE M. Cadre aluminium. Fourche carbone. Dérailleurs arrière et avant SHIMANO CLARIS. Freins TEKTRO Prix vente magasin : 999€ Mise à Prix : 300€



**Lot n° 6**

Vélo GRAVEL STROKE WELT TAILLE M. Cadre aluminium. Fourche aluminium. Dérailleur arrière SHIMANO CUES. Freins SHIMANO Prix vente magasin : 978€ Mise à Prix : 300€



**Lot n° 7**

Vélo VTT WELT MODELE ROCK FALL 2.0 TAILL L. Cadre aluminium. Fourche SR SUNTOUR. Dérailleurs arrière et avant SHIMANO ALTUS. Freins hydrauliques SHIMANO Prix vente magasin : 689€ Mise à Prix : 200€



**Lot n° 8**

Vélo électrique BERGAMONT E HORIZON 4RT de 2024 Taille 48. Batterie et chargeur BOSCH. 683 km Prix d'origine 1999€. Prix de vente magasin : 1500€ Mise à Prix : 400€



**Lot n° 9**

Vélo électrique BERGAMONT E HORIZON 4RT de 2024 Taille 48. Batterie et chargeur BOSCH; 442 km Prix d'origine 1999€. Prix de vente magasin : 1500€ Mise à Prix : 400€



**Lot n° 10**

Vélo électrique BERGAMONT E HORIZON 4RT de 2024 Taille 42. Batterie et chargeur BOSCH. 522 km Prix d'origine 1999€. Prix de vente magasin : 1500€ Mise à Prix : 400€



**Lot n° 11**

Vélo électrique BERGAMONT E HORIZON 4RT de 2022. Taille 44. Batterie et chargeur BOSCH. 1616 km Prix d'origine 2599€. Prix de vente magasin : 1200€ Mise à Prix : 300€



**Lot n° 12**

Vélo VTC électrique STARBOLT Mise à prix :



**Lot n° 13**

Cadre de vélo OCLV CARBON TREK 5900 (occasion) Mise à prix :



**Lot n° 14**

Cadre de vélo BIANCHI COUNTERVAIL (occasion) Mise à prix :



**Lot n° 15**

Paire de chaussures SHIMANO RC7 rouge P.40 Prix magasin : 199.99€ Mise à Prix : 60€



**Lot n° 16**

Paire de chaussures SHIMANO femme vert pâle rouge P.38 Prix magasin : 124.99€ Mise à Prix : 40 €



**Lot n° 17**

Paire de chaussures SHIMANO RC302 noire P.44 Prix magasin : 119.99€ Mise à Prix : 40 €



**Lot n° 18**

Paire de chaussures SHIMANO RC3 noire P.42 Prix magasin : 114.99€ Mise à Prix : 40 €



**Lot n° 19**

Paire de chaussures SHIMANO RC3 noire P.42 Prix magasin : 114.99€ Mise à Prix : 40 €



**Lot n° 20**

Paire de chaussures NORTH WAVE CORE 2 noire P.42 Prix magasin : 99.99€ Mise à Prix : 30 €



**Lot n° 21**

LIMAR casque PORAT taille L Prix magasin : 109.99€ Mise à Prix : 30 €



**Lot n° 22**

LIMAR casque AIR SPEED taille S Prix magasin : 124.99€ Mise à Prix : 40 €





**Lot n° 23**

LIMAR casque AIR STRATOS taille L Prix magasin : 109.99€ Mise à Prix : 30 €



**Lot n° 24**

LIMAR 2 casques Casque ALBEN taille M, Prix magasin : 59.99 Casque KID PRO taille S  
Prix magasin : 49.99€ Mise à Prix : 30 €



**Lot n° 25**

LIMAR 2 casques Casque MALOJA taille M, Prix magasin : 74.99 Casque AIR STAR taille M  
Prix magasin : 79.99€ Mise à Prix : 40 €



**Lot n° 26**

LUMOS casque modèle ULTRA (Modèle d'exposition vendu avec son présentoir) Mise à  
Prix : 30 €



**Lot n° 27**

KALI 2 casques Casque CRUZ taille L-XL noir, Prix magasin : 54.99 Casque CRUZ taille  
S-M blanc Prix magasin : 54.99€ Mise à Prix : 30 €



**Lot n° 28**

2 Casques : Casque CUBE modèle CKB3DF taille L, Prix magasin : 49.95 Casque LAZER  
modèle TONIC KC taille XL Prix magasin : 79.99€ Mise à Prix : 40 €



**Lot n° 29**

Casque ABUS, modèle URBANI 3.0 taille S Prix magasin : 100€ Mise à Prix : 30 €

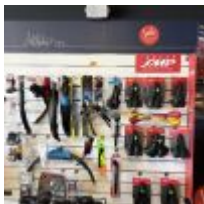

**Lot n° 30**

Ensemble d'accessoires de vélo neufs (environ 60 pièces) comprenant 20 Selles de marque SMP, Gardes-boues et autres. Mise à Prix : 300 €



**Lot n° 31**

ADD BIKE + Remorque avant Vélo Cargo. Dimensions 71x49x83 Charge utile maximum 35 Kg (modèle d'exposition) Mise à Prix : 200 €



**Lot n° 32**

Porte-Vélo THULE BIKE pour deux Vélos (modèle d'exposition) vendu avec son Support de Présentation YAKIMA Mise à Prix : 100 €



**Lot n° 33**

Porte Vélo THULE BIKE modèle FREEWAY 968 Prix magasin : 120.50€ Mise à Prix : 40 €

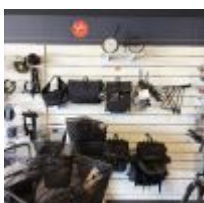

**Lot n° 34**

Ensemble d'Accessoires de Bagagerie Vélo comprenant Pannières, Sacoches et Porte-bagages (25 pièces environ), il est joint une Horloge vélo. Mise à Prix : 200€



**Lot n° 35**

Ensemble d'Accessoires de vélos dont Antis-vols, Rétroviseurs, Supports pour téléphone, Lumières, Réflecteurs, Guidons. Plus de 80 pièces environ. Mise à Prix : 200€



**Lot n° 36**

Lot de Pneumatiques vélos MICHELIN, SCHWALBE, CONTINENTAL, MAXXIS, DELI TIRE, HUTCHINSON. 129 pièces environ. Mise à Prix : 400€



**Lot n° 37**

Ensemble de Vêtements de Vélo dont BIKE WEAR, SHIMANO, MAVIC. Comprenant Vestes, t-Shirts, Cuissards, Shorts, Gants, Bonnets et Couvres Chaussures. 15 pièces environ. Il est joint un Mannequin Homme. Mise à Prix : 100€



**Lot n° 38**

Lot de Gentes et Roues de Vélo de marque MAVIC, VELOX, BERGAMONT (21 Unités) dont 3 d'occasions Mise à Prix : 300€



**Lot n° 39**

Lot d'accessoires de Vélo, Pneus et Chambres à Air (180 unités) MICHELIN, HUTCHINSON, SCHWALBE, MAVIC, VELOX, CONTINENTAL... Mise à Prix : 500€



**Lot n° 40**

Ensemble d'Accessoires de Vélo dont Cassettes, Freins, Chaînes, Dérailleurs, Plateaux, Tuyaux de Freins, Pédaliers. Marques : SHIMANO, MICHELIN, SUNRACE, SRAM, PROMAX, JAGWIRE, SWISS STOP, CLARKS, VELOX... (plus de 350 unités) Mise à Prix : 800€



**Lot n° 41**

Ensemble de Produits de Nettoyage de marque MUC-OFF complété de Gourdes Plastiques (environ 50 unités), il est joint une Etagère de Présentation logotée "MUC-OFF". Mise à Prix : 40€



**Lot n° 42**

Nettoyeur Haute Pression MUC-OFF spécifique Vélos prix en magasin : 239.99€ Mise à Prix : 60€



**Lot n° 43**

Ensemble de Pédales de marque : SHIMANO, LOOK, BIKEMORE, CLUXX (13 unités) Mise à Prix : 60€



**Lot n° 44**

20 Supports vélos (y compris ceux se trouvant sous les vélos). Il est joint & présentoir métal marqué BERGAMONT Mise à Prix : 120€



**Lot n° 45**

Ampli STAGE LINE 4 Enceintes Mise à Prix : 60€

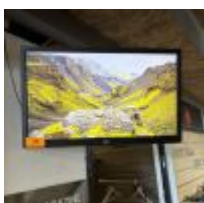

**Lot n° 46**

Téléviseur AOC (Testé. Fonctionne) Mise à Prix : 60€



**Lot n° 47**

Pied d'atelier électrique à deux bras PARKTOOL référence PRS 35.2 Mise à Prix : 800€



**Lot n° 48**

Dévoileur de roues PARK TOOL TS2.2 Mise à Prix : 180€

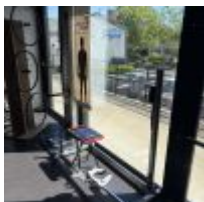

**Lot n° 49**

Toise statique pour étude posturale BIKE FITTING avec sa sonde de réglage à visée laser  
Achat 1990 € en 2018 Il est joint 2 outils de prise de mesures de selles Mise à Prix : 100€



**Lot n° 50**

PARK TOOL Dévoileur de Roues Manuel et Accessoires d'Extractions, Chasse-cuvette Mise à Prix : 120€



**Lot n° 51**

PARK TOOL Marteau coulissant Extracteur de Roulement, Kit de Surfacades pour Freins à Disques, Extracteur de Cone de Fourche. Mise à Prix : 90€



**Lot n° 52**

PARK TOOL Clés Dynamométriques, Kit de Purge Hydraulique JAGWIRE Kit de purge QUAXAR Kit de purge On y joint un banc métallique marqué "Vélo Station" Mise à Prix : 120€



**Lot n° 53**

Balance Digitale PARK TOOL Mise à Prix : 100€



**Lot n° 54**

Ensemble d'Outillage à Main Spécifique Vélo, Principalement de marque PARK TOOL Il est joint un Etabli avec Etau, deux Meubles de rangement stratifiés façon Bois et un ensemble résiduel de Visseries, Quincaillerie, Pièces détachées, Câbles de Freins... Mise à Prix : 200€



**Lot n° 55**

Compresseur PRODIF EXPERT 50 litres 9 barres avec 2 mano et 1 pistolet Testé Fonctionne Mise à Prix : 180€



**Lot n° 56**

Multifonction DREMEL 3000 Multimètre Clef à choc pneumatique dans son coffret Mise à Prix : 40€



**Lot n° 57**

Troisième main URKO, une Pince et deux Chandelles de marque ULTIMATE SPEED. Mise à Prix : 20€



**Lot n° 58**

Trois Pompes à Vélo sur Pied RTRACK, RWAVE et JOEBLOW. Mise à Prix : 10€



**Lot n° 59**

Polisseuse de Pneumatique PARKSIDE Mise à Prix : 20€



**Lot n° 60**

PARKSIDE Décapeur thermique, Pistolet à colle électrique et Tournevis Mise à Prix : 20€



**Lot n° 61**

PARKSIDE Pistolet de Soufflage Pneumatique, Clé à Choc Pneumatique, Marteau Burineur et Accessoire dans leur coffret. Mise à Prix : 30€



**Lot n° 62**

PROMAC Palan électrique modèle 990G capacité 115Kg de 2020 avec sa Potence (à démonter proprement sans dégradation) Mise à Prix : 50€



**Lot n° 63**

Petit Fer à Souder FERM non testé sans alimentation Mise à Prix : 100€



**Lot n° 64**

Ordinateur comprenant (testé fonctionne) : - mini unité centrale HP - écran Samsung  
Imprimante de tickets de caisse METAPACE (déclarée hors service) et tiroir-caisse usagé  
Mise à Prix : 100€

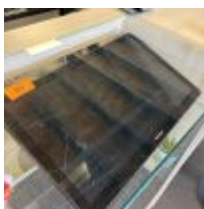

**Lot n° 65**

Ecran VIEWSONIC testé, fonctionne Mise à Prix : 30€



**Lot n° 66**

Ordinateur HP unité centrale écran plat Mise à Prix 100€



**Lot n° 67**

Bureau en pin 2 Chaises pliantes Caisson métal usagé Caisson stratifié gris Étagère stratifiée gris Mise à Prix : 50€



**Lot n° 68**

Micro-ondes SILVERCREST Aspirateur MIELE Mise à Prix : 20€



**Lot n° 69**

Ensemble d'agencement de magasin comprenant : - 2 Comptoirs et 1 vitrine stratifiés façon bois - 25 Panneaux rainurés stratifiés blanc ou façon bois logotés Vélo Station - 6 Modules de présentation vélo stratifiés blanc - Console Laquée blanc - Étagère à cases stratifiée façon bois A démonter proprement, sans dégradation du local Mise à Prix : 500€

# CONDITIONS GÉNÉRALES DE VENTE

## SCP GAUDUCHEAU JEZEQUEL

### COMMISSAIRE DE JUSTICE

#### Déroulement de la vente

Les lots sont vendus « en l'état » sans aucune garantie de désignation, de qualité, de quantité, de taille et de contenance. Les indications fournies ne l'étant qu'à titre indicatif, aucune réclamation ne sera admise une fois l'adjudication prononcée. Le commissaire de justice, dans l'intérêt de la procédure, établit les lots de la manière qu'il juge utile. Il se réserve aussi la faculté de retirer de la vente tous les objets qu'il considérera n'avoir pas atteint un prix suffisant, sans avoir à motiver le retrait.

La vente est conduite en Euros. Les montants annoncés sont hors frais.

#### Adjudication

Les enchères publiques sont ouvertes à toute personne majeure possédant sa pleine capacité juridique. L'enchère est portée sur un lot, soit à haute voix, soit par signe, soit via le « live » et est remportée par le plus offrant et dernier enchérisseur. Le simple fait de porter une enchère engage l'enchérisseur ; si aucune enchère supérieure n'est portée après lui, le lot lui est adjugé.

L'adjudicataire est tenu de déclarer son nom et adresse aussitôt l'adjudication prononcée.

Lorsque deux ou plusieurs enchérisseurs ont simultanément porté une enchère équivalente sur le même objet et le réclament après le prononcé du mot « Adjugé », ledit objet est immédiatement remis en vente au prix proposé par les enchérisseurs et chaque personne présente est admise à enchérir à nouveau.

L'objet disputé sera alors adjugé à nouveau au plus offrant et dernier enchérisseur.

#### Vente en live

Certaines ventes sont accessibles en live sur le site [www.interencheres.com](http://www.interencheres.com).

Le commissaire de justice se réserve le droit de demander des informations complémentaires avant de valider les inscriptions des potentiels acquéreurs pour enchérir en ligne. Toute enchère en ligne sera considérée comme un engagement irrévocable d'achat.

L'adjudicataire en ligne autorise le commissaire de justice à utiliser les informations de carte de crédit pour procéder au paiement, partiel ou total, de ses acquisitions y compris les frais à la charge de l'acheteur éventuellement majorés comme susmentionnés.

Les lots judiciaires hors véhicules vendus en live sur [www.interencheres.com](http://www.interencheres.com) sont assortis de frais de live de 1%HT soit 1,20%TTC.

Les véhicules vendus en live sur [www.interencheres.com](http://www.interencheres.com) sont assortis de frais de live de 40€HT soit 48€TTC par véhicule.

Le commissaire de justice ne peut être tenu responsable en cas d'incidents techniques sur le live.

Le fait d'avoir validé les conditions générales de vente en cliquant emporte l'acceptation de celles-ci ainsi que l'acceptation des frais.

Les seules données personnelles collectées sont celles qui seront transmises volontairement lors de la création du compte de l'enchérisseur.

Les informations recueillies font l'objet d'un traitement informatique destiné exclusivement à un usage interne et au bon fonctionnement du compte client de l'enchérisseur.

Conformément à la loi 'informatique et libertés' du 6 janvier 1978 modifiée en 2004, l'enchérisseur bénéficie d'un droit d'accès et de rectification aux informations qui le concerne, qu'il peut exercer en s'adressant à : [contact@cprennes.com](mailto:contact@cprennes.com)

Il peut également, pour des motifs légitimes, s'opposer au traitement des données le concernant.

#### Frais, TVA et exportation

Les frais légaux en sus des enchères sont de 11,90% HT (14,28%TTC) sur chaque lot. La TVA de 20% est incluse dans le prix marteau et récupérable pour les assujettis.

La vente a lieu TTC. La TVA est comprise dans le prix d'adjudication. Lorsque le bien n'est pas soumis à la TVA, la vente se fait sans TVA récupérable.

S'agissant des véhicules, ils sont assortis, en sus des frais de 14,28% TTC, d'un forfait de 120€ TTC comprenant le contrôle technique, la mise à disposition du véhicule et les frais de dossier.

L'adjudicataire qui souhaite exporter doit signaler, immédiatement après la vente, son intention d'exporter.

Pour les lots vendus à l'export ou nécessitant des formalités douanières particulières, il revient à l'adjudicataire de prendre toutes dispositions pour réaliser ou faire réaliser par un transitaire les formalités d'exportation.

L'exportation des lots hors du territoire communautaire devra avoir lieu avant la fin du troisième mois suivant celui au cours duquel la vente a été effectuée.

Le remboursement de la TVA se fera uniquement par virement et sur présentation du EX1. Tout EX1 mentionnant un EUR1, devra être accompagné d'un certificat de conformité justifiant la déclaration d'origine préférentielle qui reste à la charge de l'adjudicataire. Sans ce document, la TVA ne pourra pas être remboursée.

L'acheteur particulier achetant un lot pour l'exportation a l'obligation de se présenter à un transitaire dans un délai de 4 jours après la vente. Dans ce délai de 4 jours :

- L'acheteur particulier doit se présenter à un transitaire (au-delà de ce délai : aucune modification ne sera faite),
- La facture sera annulée et faite en HT ou TTC au nom du transitaire (avec les pièces justifiant du respect de son contingent d'achat si règlement en HT),
- Le règlement doit se faire par le transitaire qui fournit extrait K-bis, n° de TVA intracommunautaire, pièces d'identité du gérant.
- Le transitaire fera de son côté le nécessaire auprès de l'acheteur particulier et du centre des impôts dont il dépend pour les formalités d'exportation et le remboursement de la TVA.

Tout acquéreur de l'Union européenne, assujetti à la TVA, doit, au moment de la vente, indiquer son numéro d'identification en vue d'une livraison intra-communautaire dès l'adjudication prononcée et justifier de l'expédition vers l'autre état membre dans un délai de 2 mois après l'adjudication.

Le commissaire de justice décline toute responsabilité sur les conséquences juridiques et fiscales d'une fausse déclaration de l'acquéreur.

Dans tous les cas, l'acquéreur devra acquitter la TVA le jour de la vente.

Le commissaire de justice étant mandataire agissant pour le compte du vendeur, c'est le vendeur de l'objet taxé qui est seul responsable de la déclaration et du paiement de la TVA auprès des autorités fiscales compétentes.

## Changement de nom

Aucun changement de nom ne sera effectué.

Toute personne, mandatée pour acheter pour le compte d'une société ou d'une personne, doit présenter avant la vente :

- Mandat
- Pièce d'identité du mandataire
- Pour les mandants « société » : Kbis et 2 pièces d'identité du représentant légal
- Pour les mandants « personne » : 2 pièces d'identité
- Moyen de paiement au nom du mandant

## Règlement

La vente est faite exclusivement au comptant, sur présentation de deux pièces d'identité, attestation de solvabilité bancaire et extrait Kbis de moins de 3 mois pour les professionnels.

Le règlement peut s'effectuer par :

- Carte bancaire
- Virement swift, tous frais à la charge du donneur d'ordre (après validation préalable de nos services)
- Chèque de banque
- Chèque ordinaire assorti d'une lettre accréditive de banque

(Modèle de lettre accréditive : « Nous, nom de la banque, certifions que le chèque n° X émis par la société nom de votre société, d'un montant de xx€ remis à la SCP Gauducheau-Jézéquel, lors de la vente du ..., sera honoré à sa présentation. » Cette lettre doit être rédigée sur papier à en-tête de la banque, avec le cachet de la banque et sans date limitative) - Aucun crédoc n'est accepté en direct. Obligation pour les acquéreurs de s'adresser à un transitaire.

A défaut de paiement comptant, l'objet impayé pourra être remis en vente immédiatement selon la procédure de folle enchère, sans mise en demeure ni aucune formalité de justice, aux risques et périls de l'adjudicataire fol enchérisseur. Ce dernier sera tenu de la différence entre son prix d'adjudication et celui de la revente sur folle enchère, sans pouvoir prétendre à l'excédent s'il existe, cet excédent revenant au vendeur.

L'officier public sera seul appréciateur des cas de folle enchère.

En cas de règlement par chèque, si celui-ci n'est pas honoré, la procédure de folle enchère pourra, après notification au débiteur et une mise en demeure, être poursuivie lors de la prochaine adjudication.

## Impayés et litiges

Tout bordereau d'adjudication demeuré impayé ou ayant fait l'objet d'un retard de paiement est susceptible d'inscription au Fichier des restrictions d'accès aux ventes aux enchères (« Fichier TEMIS ») mis en œuvre par la société Commissaires-Priseurs Multimédia (CPM), société anonyme à directoire, ayant son siège social sis à (75009) Paris, 37 rue de Châteaudun, immatriculée au registre du commerce et des sociétés de Paris sous le numéro 437 868 425. Le Fichier TEMIS peut être consulté par toutes les structures de vente aux enchères opérant en France abonnées à ce service. La liste des abonnés au Service TEMIS est consultable sur le site [www.interencheres.com](http://www.interencheres.com), menu « Acheter aux enchères », rubrique « Les commissaires-priseurs ». L'inscription au Fichier TEMIS pourra avoir pour conséquence de limiter la capacité d'enchérir de l'enchérisseur auprès des Professionnels Abonnés au service TEMIS. Elle entraîne par ailleurs la suspension temporaire de l'accès au service « Live » de la plateforme [www.interencheres.com](http://www.interencheres.com) gérée par CPM, conformément aux conditions générales d'utilisation de cette plateforme.

Le délai de prescription est de 5 ans à compter du jour d'adjudication.

## Cas particuliers

Le commissaire de justice annonce que tous les matériels qui ne seraient pas conformes à la législation en vigueur et à la réglementation du travail sont réputés être vendus pour pièces, à charge pour les acquéreurs de les mettre aux normes avant toute éventuelle utilisation.

Les marchandises périmées sont vendues à charge de destruction et il appartient à l'acheteur de contrôler qu'elles répondent aux conditions d'hygiène et de santé légales en vigueur.

Les véhicules sont vendus en l'état avec un certificat de vente, la fiche d'identification ou la carte grise étant expédiées sous 15 jours à réception du règlement total. Ils sont assortis, en sus des frais légaux, d'un forfait de 120€ TTC comprenant le contrôle technique, la mise à disposition et les frais de dossier. L'adjudicataire doit souscrire une assurance automobile préalable afin de pouvoir circuler et se soumettre à toutes les lois permettant le roulage, notamment en ce qui concerne l'état mécanique et l'état des pneus.

Lorsque le contrôle technique fait état d'une « Défaillance critique » le véhicule ne peut pas circuler, un enlèvement sur plateau est obligatoire. Les contre-visites indiquées par le contrôle technique doivent être réalisées dans les délais.

## Ordres d'achat

Si vous ne pouvez pas être présent lors de la vente, vous pouvez participer à la vente en live et laisser des ordres d'achat sur Interenchères ou en contactant l'étude au 02 30 96 36 33 ainsi que par mail à [contact@cprennes.com](mailto:contact@cprennes.com)

Le commissaire de justice se réserve le droit d'exécuter les ordres d'achat qui lui sont confiés.

Le commissaire de justice ne peut être considéré comme responsable pour avoir manqué d'exécuter un ordre par erreur ou pour toute autre cause.

L'étude ne se charge pas des expéditions.

## Enlèvement des lots

Le transfert de propriété est réalisé de plein droit dès le prononcé du mot « Adjugé ».

L'adjudicataire est totalement et exclusivement responsable des opérations d'enlèvement, de chargement, et de transport des biens adjugés.

En aucun cas la responsabilité du commissaire de justice ne pourra être recherchées à ces titres.

Il est rappelé que les adjudicataires sont également responsables des dommages causés ou subis lors de l'enlèvement des lots, à savoir les dommages corporels s'ils se blessent eux-mêmes ou une autre personne, ainsi que les dommages causés aux lots des autres adjudicataires et à l'immeuble.

Les lots doivent être pris dès la fin de la vente après paiement complet du bordereau.

Pour les acheteurs en live et les acheteurs ne pouvant pas tout emporter à la fin de la vente, les modalités d'enlèvement sont définies à l'avance par le commissaire de justice, indiquées dans la publicité de la vente et rappelées lors de l'annonce des conditions de vente.

L'étude n'assure aucune expédition des lots. L'acquéreur peut mandater le transporteur de son choix.

L'étude ne peut être tenu pour responsable en cas de retard, d'avarie, de dégradation ou de perte du bien lors du transport.

L'acquéreur en supporte le coût, et en prend l'entière responsabilité.

Il lui appartient de respecter l'ensemble des préconisations, conseils et indications du transporteur, notamment lors de la réception, sous peine d'être privé de tout recours contre ce transporteur et de toute indemnisation.

Dans le cas où un acheteur ne viendrait pas chercher ses lots dans le cadre des modalités annoncées, ceux-ci seront transportés à ses frais à notre dépôt. Si les lots ne sont pas récupérés dans les 8 jours suivant ce transport, des frais de gardiennage de 40€HT/jour/lot et de gestion de dossier de 150€HT/lot seront facturés à l'adjudicataire.